中華民國三年七月卅一日

本館開除禮拜外日出一紙 諸君購閱本報者無論本埠外埠均可函致本館取閱如外埠閱報照加寄費可也日除報照常刊派外復不惜工本從英國採辦鉛字鉛板各機器以待與 各官紳刊印書籍新單件並有英國各體活字及各式花邊等延有匠人排印工藝甚精所有中西文字均能代刊並有石版印字大小精潔均用精工刷印工價格外從廉延文士譯寫各體文字現由上海購到各種書籍新報發出售所有各項價甚相宜 與本館所登來札原擇其有關世道人心啟其進化者附登若其有裨當世之文章莫不擬隨照刊於報否亦須無碍於人而後錄其有礙局感文以及支離費解者槪不登錄 嗣後 諸君來札有新自論夏須寫真姓名住址而後敢登但來稿登與不登均不能將原稿收回也

第九千六百九十二號 禮拜五

叻報

德律風三百三十號

The "Lat Pau" Chinese Daily Newspaper.

Telephone 880.

本館在吉寧街力門牌十一號

PRINTED AND PUBLISHED FOR THE PROPRIETOR BY YEAP KWEE LOCK AT NO. 11 CROSS STREET, SINGAPORE.

本報於辛巳年創設今已三十餘年向者南洋各埠風氣未開士有才者皆究心於舉業當時商業雖云發達但猶未知報紙之益及能閱報者尚鮮家置而有時商務繁多是以本報籌畫始從狹窄既而民智漸啟要件漸多而本報亦隨時擴張出紙與前篇幅三次暨年更增設附張二紙分載要聞近者二民主國日益昌明專制時代已經過去祖國內地由京朝以迄各省均已廓然改觀諸凡制度典章兵刑禮樂一切新政有如五光十色令人應接不遑加以南洋各國僑胞亦多藹然特出可傳之事接踵而興自非再將報紙擴充恐難免乎缺漏是以本報不惜工本再置印機趁此三十周年之期即將報章再行增大以期多載時務庶足以饜閱者之心伏望 諸君下採務乞無論對非不[illegible]之至特此附佈

陰歷甲寅年六月初九日

BRUNNER, MOND & CO., LTD.

啟者特行通知本公司除在實得力叻埠[illegible]代理

發售蛾眉月牌所製各物略列如左

純碱 此物用以洗衣 氣碱 洗鍋器 染布 造

顆碱漂白 製皮蛋碱 一精良

晶碱 製荷蘭水

燒碱

英國卜內門製造

洋碱有限公司

CRESCENT BRAND

BM&Co

蛾眉月標

Stocks held by H. Wolckel & Co.

潔顆碱 此物用以磨瑯 漂白最良

肥粉

灰精

大英一千九百一十三年十二月一號

叻埠代理人包此富士渠公司謹啟

ALHAMBRA

醫南嗎拉戲廣告

啟者特字通知 諸君共鑑本班由亦不里月一號起遷往鄰居為戲場而仍由美芝律出入因為本班主人急欲在于現在原址建成新屋之故現在暫用之戲場凡屬各號椅位皆設電燈電扇其路雖由美芝律出入而特別鋪填不愁泥濘當大雨時摩多車馬車可 由美芝律入直至本班大門而出美女律凡屬官位一號二號三號皆設有新到新式可開可合之交椅其餘二角半及一角之椅位亦已另換新椅利便異常 茲本班定於廿五號即本禮拜六晚起開演新戲名曰威力此戲甚久計有五捲之多同演者二十二人其妙處不能言喻再此戲不過在坡開演六晚即將他適 諸君有貫奇之癖者祈早惠臨幸勿交臂失之也

官位每椅錢二元 留存位每位二元半

一號位收銀一元 二號位收銀五角

三號位收銀二角半 四號位收銀一角

英一千九百一十六年七月廿九號

小坡電影戲班亞南嗎拉謹啟 西十二月五號

補血靈丹

啟者人身強弱視乎血之充餒血旺則強血少則弱故人欲強壯身體須補氣血欲補養氣血非服華大保利無醒脾氣味之靈藥肝油不可齊華大保利之靈魚肝油能 養血補環舒筋活絡生長肌膚諸君試服方知其妙如欲購買各藥房均有寄售諸君請到採買便是此佈

英一千九百一十三年二月廿五號

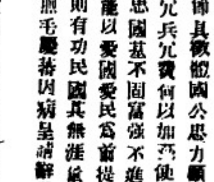

廣告

將者敝號自向揀辦白腥燕正洞燕在本坡廈門實得力門牌壹佰三十四號舖前發售不論客星全箱價富從廉諸君惠光顧幸即移玉而商此佈

中華民國三年甲寅二月十四日 勒架坡協吉號披露

減價廣告

啟者敝老號宜香烏龍茶條條潔氣味清香久已中外通行茲為擴廣茶葉超目再製玉花名種名為芳香宜記親運到叻消售志在馳名不計現利每件置本廿元特減為八折發售處仍在山仔頂陳生號內 諸君光顧幸乞移玉無任歡迎之至此佈

民國三年四月十五日

西歷一千九百一十四年五月九號 蔡宜香謹啟

命令

七月六日大總統策令

○李和現在出差海軍次長著劉傳綬暫行兼代此令

○署四州建昌道道尹梁正麟著來京覲見此令

○任命杜慶元為四州建昌道道尹此令

○任命伍莊為龍州關監督此令

○茲制定熱河道綏遠道興和道區域表公布之此令

○茲修正各省所屬道區域表直隸省口北道區域公布之此令

○前以熱河綏遠察哈爾各屬僻在邊陲毗連蒙境誠恐直隸山西邊接使聯絡之處相距遼遠難以控制故為劃分由各該都統將軍直接管轄惟熱河綏遠察哈爾均係邊圉重鎮軍事民政務為衛繫綏遠城將軍著改為綏遠都統俾與熱河都統察哈爾都統名稱畫一並於熱河都統之下設置熱河道尹一缺綏遠都統之下設置綏遠道尹一缺察哈爾都統之下設置興和道尹一缺各該道尹均治理民政兼受蒙旗事務以專責成現熱河綏遠興和三道區域表業經制定公布所有該道尹職權及公署組織應均按照道官制一律辦理此令

○茲制定都統府官制公布之此令

七月八日大總統策令

○據興武將軍督理浙江軍務朱瑞呈稱浙省三年度預算軍費原定五百二十萬餘元經竭力裁節擬自本年六月底止減至年支三百五十一萬餘元較諸預算及元年二年度實支之數年減一百七十餘萬元嗣擬酌加退閒軍官津貼等八萬元都撥照原案自行挹注總通核定概算三百五十八萬五千四百十五元之數綜核支配尚末雜晷超出核定總數於七月一日起切實奉行等情查近年庫款為絀外債日多險象日現幾瀕於危兩推究支出之鉅實以軍費為大端是以此次核定各省概算俱將軍費大為裁汰誠以會此無以為救國之計即如唐宋諸朝當其盛時內外任事者皆以節省軍費為軍追至晚季則莫不以增加軍費公要求有視共初年至十倍者而其國之亡亦不旋踵此皆其可鑒者也詳閱來呈所稱軍費朱超出核定數毫各節具徵體國公忠力顧大局唐郭子儀之請罷軍儲宋韓琦之節冗兵冗費何以加茲使各省皆如該將軍之竭誠奉國節省鉅費何患國基不固富強不進嘉獻之懷莫可言喻所望各省任軍寄者皆能以愛國愛民為前提恪遵此次核定之數使軍用可節國力漸紓則有功民國其無涯涘榮典嘉賞當與共之此令

○參政院參政馮煦毛慶蕃因病呈請辭職馮煦毛慶蕃均准辭職此令

○任命高增爵蔡鍔署為參政院參政此令

○署貴州黔中道道尹任可澄著留京另候任用此令

○貴州黔中道道尹林炳華著調任鎮遠道道尹此令

○任命龍建章為貴州黔中道道尹此令

○內務總長朱啟鈐呈准奉天巡按使張錫鑾咨據奉天省城警察廳廳長廖彭辭請辭職廖彭准免官此令

○內務總長朱啟鈐呈准奉天巡按使張錫鑾咨請任命宋文偉署奉天省城警察廳廳長應照准此令

○國務卿徐世昌據主計局局長吳廷燮詳稱擬將參事唐桂馨敘列三等簡敘單劉保宜敘列四等等語應照准此令

七月十日大總統策令

○古德諾給予二等嘉禾章此令

○又令前據甘肅巡按使張廣建電稱匪犯渡縣起威軍統領吳炳鑫等馳往援剿擊斬巨匪多名訊據獲匪供稱匪首李鴻寶宋老年等於是役均經陣斃因未有實不敢邀功各等情茲據兩陽鎮守使吳慶桐電陳富水雞匪多名訊供均係李鴻寶等匪及匪軍師李白毛確在甘肅境內為甘軍陣斃白狼亦被重傷等語覆按各路迭電情節無歧該統領等馳辦潼關陣斃匪首實屬異常出力吳炳鑫已奨陸軍少將著再給予三等文虎章所統練兵稿賞此令

○又令任命林紹斐為廣西桂平鎮守使陳炳焜為廣西桂林鎮守

英國高路厘有限公司

超等馬人力車車輪樹膠条

商標

CONNOLLYS'

"444"

RUBBER TYRES.

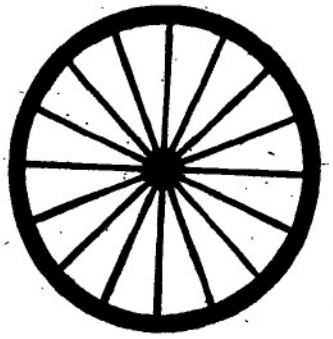

Sole Agents,

The Union Trading Company.

此車輪樹膠条本坡所諸人力車及馬車各大商店均有代售發行諸君光顧幸留意焉

新架坡總代理人美隆洋行

英國美路有限公司

腳車　電腳車　發行

THE BEST MACHINE

The "Veloce"

THE BEST MACHINE

Sole Agents.

The Union Trading Company.

36, ROBINSON ROAD.

SINGAPORE.

本坡各名譽車店均有代沽

新架坡總代理人美隆洋行

英一千九百一十四年正月九號

本輪船發行告白

啓者萬承攬輪及嘩也輪船．常川往來本坡　文島　巨港　諸君有欲寄貨搭船單者請到本代理人福盛公司相商可也此佈

英一千九百十一年三月十一號

代理人福盛串律門牌廿八號

福盛公司謹啟

有強健兒女其樂若何

請看使兒女強健之法（六）

君欲使兒女壯健有堅白之齒牙強壯之臟部結實之肌肉穩定之腦筋挺直之肢體靈敏之頭腦當用 **司各脫乳白魚肝油** 補養之兒童愛服乳白形生力之品此品能令兒童免患疾病強壯有力抵制出牙時之痛楚 煩躁 咳嗽 傷風 肺病 哮嗽 紅痧等症且能使血濃厚免患血弱 瘰癧及皮膚各症

但君若果有愛兒女之心當留意勿買奸商希圖漁利無價值之偽品須認明 封面上漁父負魚商標凡無此商標者決勿受納

諸君欲得以上魚油之小冊請即往新嘉坡惠羅有限公司領取

COLUMBIA

RECORDS AND TALKING MACHINE.

著名留聲唱盤發售

SOLE AGENTS

L. E. SOLOMONSON.

No. 6 & 7, Malacca Street,

Singapore.

敬者特字通知本公司所沽第一著名留聲機器之雙面唱盤及其全副機器名曰哥南美亞凡尚實得力三州府頭至來由西州府均由本公司專權經理　顧各欲者買此種唱盤者請赴星架坡（即牛車水大馬路）門牌一百一十一號怡昌號聯源如貞大宗者請各五埠本坡廊大中實得力門牌六號及七號本公司相商可也此佈

英一千九百十三年八月廿八號　蘇勞曼聯公司謹啟

叻報附張

每日隨報附送　星房虛昴停刊

狼訊

白狼蹂躪隴省之痛定痛

字林報六月十六日秦州通信云白匪蹂躪隴省一月有半今已離隴矣此四十餘日內掠劫之城共有十七處之多此外鄉市不計其數人民被殺者至少共有五千人傷者二千餘其中僅有一小部分得人醫治故死者過半匪入一城輒縱火燬屋數所秦安城燬屋最多洮州舊城爲匪在隴省最後所陷之城其蹂躪亦最甚廬舍蕩然死屍枕藉其尤慘者乃有婦孺十餘人避於一清眞寺及一佛廟內及聞急其男子聚謀曰今匪臨城下城破諸婦孺必不能保與其使受辱而死無寧潔身先死乃縱火焚寺廟千餘婦孺同死火窟嗚呼烈哉然亦慘矣匪並刦掠大卡數會五所刦焚福音堂一所匪刦之物不能舉其總數而以現銀鴉片時計最多騾馬之被掠者共數千匹豬牛被殺者數不勝紀凡綢緞細軟之商店悉爲搜括一空其笨重而不便携帶者任意毀之夜則以衣服浸油燒之以爲火把俾可施行暴舉婦女被汚者實繁有徒匪於四十餘日內奔走三千二百里日行七十里而攻城之時未見委頓亦云健矣匪之人數傳者不一據可靠消息其離隴之時能戰之人數不滿千而附從者則有三四千人之多皆平民被擄爲其提負刦品舁運傷匪者驅役數日多得釋回且給以銀錢若干匪入隴後在龍樹（譯音）死百人伏羌死五百人而在秦洮二州所受損失更甚於此匪陷洮州後官兵恐其進窺狄道則闔州中徒因共趨狄道扼守要隘匪乃乘機離隴回竄秦省秦州有二縣城得免蹂躪官軍邊境時均進現鴉片故亦得免驚擾云

關於白狼之京耗

▲肅政史之封呈　頃聞肅政史士璵特上封呈一件政事堂機要局當即進呈總統閱其內容確爲白匪起事至今年餘糜爛七省費欵無數而官軍迭報獲勝請予獎賞乃近傳聞白匪猖獗如故則官軍進剿不力與虛報勝可想而知似此養寇禍民貽誤國家罪實不小請速嚴加申飭限期勦滅以振軍威而保治安聞總統閱呈後當即將原呈封寄在鄂各師軍官觀看以資省勵矣

▲弓富魁之關係　政府因弓富魁在晉省寄籍州聚徒希圖擾亂特派陸師長就近密同閻督並與一面密派偵探前往該近處探聽舉動頃聞昨得偵報以弓富魁確與白匪聯絡所有旗號均標大漢將軍近日四處散兵編集徒形猖獗已有四十餘人分三路進發一向鄂省一向河南一向陝西所有軍械均極精良惟到處刦掠與强盜無異人民猶恨恨云

荊紫關傳來之狼訊

漢口英文楚報曾據荊紫關訪員六月二十二日所發之函謂已倉皇遁往老河口東南之白匪一股長驅直下過[illegible]盤踞鄖縣營田其大所經之處即爲龍駒寨該地之民聞風而逃故龍駒寨今已成爲空墟樊特沙斯教士亦攜眷逃往潼關此白匪並未進取荊紫關已變計折入南山按該訪員今正向老河口進發逃至其地將見亦十室九空而外人則均已出亡據最近消息該地諸教士已率眷來漢今已在途矣白匪蹤跡終南山不知將由何方面衝出據官中消息匪隊現欲逃回豫省老巢今其進行之一路如入無人之境戶盜富猶然也

譯叢

美國神童衆誌　警衆

美國有一女詩人白維尼佛勒德司脫納宦西尼亞省之諾佛克人年方九歲已入著作家俱樂部爲正會員詩名滿美國其母素長於家庭教育生女後即爲之特設一室四壁滿懸名畫案上則陳設各種雕刻美術品暇時輒令保姆歌華西爾諸家詩與聽以代普通之保姆謠及能語已覺不凡穎悟異於常兒且能背誦古詩歌以聞之熟故也旣而其母又教以拼音讀法三歲教以大浦拉丁克無何即能精通其義學作韻語燦然可觀五歲著院本一種曰安德的亞納可杳內卡爾後移居英的安納省之愛維安司維爾維尼佛勒德遂時時投稿於該處報館七歲刻集曰朴克爾於是著作家俱樂部遂認之爲會員（按此較泉報所登者稍詳）美國麥維塞州達夫德高等學堂久有一少年名諾巴威那者年僅十一歲爲哈巴大學校俄文教習威那之子在美國諸高等學校中推爲第一年輕之學生彼生十八月即能識字母三歲讀書過目成誦八歲能解諸名人之著作且能詠俄人詩句一切肉類概不入口專食菜蔬性情活潑各種游戲之事必居人上誠神童也

此外尚有兩神童一名諾伯爾維納生一年半讀字母兩日即爛熟三歲解拼字六歲能涉獵各種書籍十四歲卒業大學堂得學位一名皇德佛爾巴爾年方十三歲一月有半赴哈德大學入學試驗合格入肘論部專修歷史及政治學此四神童皆美國學界中錚錚有聲者

附錄美國之神童教育　近來主張此說而盡力實行者爲羅林司君及散其司博士等諸人茲將其研究養成之法略述之如下養成方法無以盡述決非徽語所可了總而言之兒童智力之發達出於天然父母乃施以適宜之方法而指導之使其心力得以十分活動并注意於兒童之言行竭力陶冶令其日常留心至於讀書不求甚解其意但令其將不明之處常常質問投其所好從其所長於不知不識之間自能開發非常迅速至於今日之小學教育僅以記憶爲重其結果非惟於思考力有損抑且於心力之發達非常有害最爲不宜總之使兒童能自解決其所欲知之問題俾其自得興味此養成法之最要者也

詞苑

頤和園紫薇歌　江州關園主人

園居避暑離黃屋葉葉相承渭帝六一自圓明付刧灰畢從海淀培花木銀河宛轉通台榭金魚藻碧大無夏長廊一百八十楹夜珠燦列看無價殿開仁壽銅鳳鶱西后垂簾止盛年彩旗爐香繚裊龍鱗日繞氣如仙富年唆唓牛雷電五雲攢簇排宮扇白溺雕弓禁衛多尋常只許紅旛見王氣消沉九鼎移一朝開放覓如期蓋台蓋沼

一兆元之賞格

此係極大機會也因世有巨富情願出此賞格欲有人爲其預備一劑勒勝胃以資消化而享生平樂趣因彼初緣胃失消化藥至不能飲食無不亟欲求治也大抵致病之由在乎血虧故腸胃失力以致乏力消化矣倘或血氣充足有力則各部自然強健諸恙悉去

消化之能出於自然

韋廉士大醫生紅色補丸乃大英名醫所獨創已通行海內歷二十五年之久在天下各國已曾治愈無數之患胃不消化腸胃失調各症近日中西醫士用此丸藥調方療治各疾即如血液軟弱不潔或腦力衰殘所起諸症是也

舉凡夏季各疾韋廉士大醫生紅色補丸爲最妙之良藥已曾療治　痢疾瘟瀉　痿黃痿氣　皮膚諸恙　血薄氣衰　以及一切因血不潔所致各症并能調補傷寒之後或天花初愈患時疫霍亂或喉痧熱症之後用以滋補見功更速復原極易因滋養之功甚偉去費之力極稱美備也韋廉士大醫生紅色補丸　天下各處藥房商店均有出售或直向星架坡士廉街頭韋廉士醫生總藥局函購亦可　價銀每一瓶一元二角半　每六瓶七大元　星架坡銀　郵費在內

不費分文可得小書一本

敝局新編精美小書一卷名曰遊歷溯源五彩畫圖封面內載有天下最緊要名勝圖甚多特備此券請塡寫姓名住址剪下貼于明信片寄至星架坡士廉街頭韋廉士醫生藥局可也

住址	姓名

茲有最好機會給與　諸君因有
英國所製之頂上甸蘭烏蜜酒價
甚相宜　諸君宜亟試取用之勿
失此機緣也

英一千九百十四年七月廿九號
牙直里有限公司謹啓

COLUMB TYRES.

哥林打耶公司廣告

啟者本公司新設一寫字樓在於新嘉坡售賣摩打車 摩打單車 及脚踏車之樹乳輪等此輪名曰哥林樹乳輪其工料甚爲精美且價亦相宜 諸君有欲知其詳細者請向售賣樹乳輪之各店及摩打車出稅處併本公司駐叻實得力四州府 爪亞 蘇門答臘 暹羅等處之代理人詢問或逕來本公司寫字樓內便可取其仁單并知其一切情形竊賜玉臨不勝厚幸 本公司設在勞民申律門牌五十 與德律風一千五百一十號併此布告

英一千九百一十四年四月廿三號

哥林打耶公司謹啟

THE COLUMB TYRE Co. (Far East.)

51, ROBINSON ROAD. TELEPHONE 1510.

SINGAPORE.

Straits Steamship Coy, Limited.

實得力輪船有限公司船名日時開往各埠開列

船名	(日期)	(鐘點)	(開往)
白蠟	拜一	四點	瑞珍咸坡 直落安申
加甲	拜一	四點半	麻六甲 蘇坡
陸寶	拜二	四點	巴申坡 瑞珍咸坡
新尼威	拜二	四點半	麻六甲 蘇坡
怡寶	拜三	四點	麻六甲 瑞珍咸坡 直落安申
硯龜	拜四	四點	巴申坡 瑞珍咸坡
加甲	拜四	四點半	麻六甲 蘇坡
續尼威	拜五	四點半	麻六甲 蘇坡
堅打	拜五	四點	瑞珍咸坡 直落安申
海龍	拜六	十二點	嗎生 瓜勞彭亨 關丹
吉運	拜六	三點半	丁加奴 吉蘭丹
吉隆	拜六	四點	麻六甲 瑞珍咸坡 檳城

禮拜六日有船開行一次船名麻六甲由檳城前往通扣 每逢拜二拜五希美輪船由檳城往直落安申 每逢拜三拜六希美輪船由直落安申前往檳城以上各船將近開行之半點鐘以前在然申碼頭或自小輪運客往輪其中祇有加甲號及續尼威號兩輪船則當將近開行之十五分鐘以前已自小輪運客登輪 諸君欲悉詳情請詢本公司便悉此佈

英一千九百一十二年十二月二號

實得力輪船有限公司謹啟

The Siam Steamship Navigation Coy, Limited.

代理暹羅輪船有限公司輪船啟行

船名	到坡	開行
◎嗎真羅	將來月六號到坡	八號開行
◎黑龍	十一號到坡	十八號開行
◎亞十蘭	十三號到坡	十五號開行
◎柔牙勞	十五號到坡	十八號開行
◎勃勝渣底勃	二十號到坡	廿二號開行
◎摩里末	廿二號到坡	廿五號開行
◎嗎真羅	廿七號到坡	廿九號開行
◎里龍	廿九號到坡	烏兀月一號開行

祇摩里末一艘寄泊吉里底

以上各船每禮拜日下午三點鐘開行其勞往各一◎者不泊 吉里底 巴加 哥勸其勞往有福◎者不泊 彭亨 嗎施勝 美逝 施美勒 峇左 高沙門 各船均設電燈及備有頭等客房 諸君有欲買船票由吻往網略兩處泊下列之港口者來回船票限以十九日爲滿期該船到坡備有小輪迎接將近開行之半點鐘以前在于然吖碼頭由本公司所設之小輪運載頭等搭客登船欲知一切細情請詢本公司便知

寄泊各港口開列

彭亨 嗎施勝 施美勒 哥勸 丁加勞 美逝 峇左 吉蘭丹 峇拿勝 直攷擬 八 打尼 爲峇 霜莪勝 六坤 耶宣 高沙門 占本 網咯 吉里底 巴加等處此佈

亞丹尼葛蚋之丸乃最效驗的

VAIDYA SHASTRI

MANISHANKAR GOVINDJI

Atank Nigrah Pharmacy

No. 79. BRAS BASAH ROAD, SINGAPORE.

如身體欠安急服之立見奇功

亞丹尼葛蚋藥房所製之膏丹丸散功用價格列下

諸君欲討取敝號之藥錄驗函來索敝號自當郵寄郵票敝號粘足 諸君當免惦票惟住址姓名須詳細寫明方好遞交

从有廿媽攙蚋之藥錄爲最有價值者人若常閱此藥錄能知衞生之法增壽之術欲從商場取利者尤不可不閱此藥錄今特譯成華文付出不久將竣尊貴之華人如要賜閱者請將住址人名賜示俾印成後自當寄進

此藥甚是靈驗奇特非常若人染花柳毒不論楊梅狺瘡白濁與一切毒症及夜間夢遺或他疾病一食此藥痲病立卽解脫且此藥能除汚血養收鮮血氣衰力乏之人食之猶爲功效我亞丹尼葛撈之藥堪稱爲神聖之品平常人常食此藥能除未來之病久僑居之人往往患水土不宜及食物處冷處熱若食亞丹尼葛撈之藥不論熱帶寒帶旅行所往皆利熱物冷物任意咀嚼其作用非但能防病且能增氣力

△每匣三十二粒售銀六角

峇而葛覔藥油 此藥爲起死回生之靈藥少年人中年人倘有間柳毒花誤染毒氣往往束手無策坐以待斃本主人憂之特專心硏究秘製此藥以超度衆生峇而葛咱之藥油若人染花柳毒將此藥抹在毒物龜頭其毒立除與他家之藥大不相同他家之藥幸而靈驗亦是徐徐漸愈峇而葛覔之藥則反之現抹現愈其藥氣與王令一般每罐三州府銀半元重售三元一罐適用一人世

一亞丹尼葛撈藥丸 治染花柳毒楊梅狺瘡白濁夜間夢遺或他疾病食之立愈每匣三十二粒售銀六角

二峇而葛覔藥油 專治陽物生毒以藥抹在龜頭諸毒立愈迥非他家可比每罐三州府銀半元重售銀三元

三欖里頭髮油 極是清香男女用之甚合每罐售銀六角

四瀉泄氣丸 不論何疾食此瀉泄藥自能痊愈神速非常非他家所能比及每罐四十粒售銀六角

五鹽飴瀉藥 爲頂上之瀉藥每罐三十二粒售銀一角

六亞勿立雕那峇 此藥治咳嗽胸鬱四肢疲倦經絡不和或咳嗽無痰血脈凝滯食之反弱爲強轉變爲喜

七蕃甫撈勃撈泡 此藥治白濁與花柳毒症食之立愈一匣十六粒售銀六角

每匣二十劵撈重售銀一元二角

以上所列價目係是零售之價若買大宗者則當略爲減少本號尚有他色之藥甚多難以盡述如要用者請駕臨本號抑或馳函購寄亦可

本號局商號藥撈甲在甲度甲知亞瓦分棧孟買加里加搭榮拿榮拿亞撈八萬得丹葛撈處仰光仰光分棧巴士巴沙律門牌七十九號

檳城代理人林尚臬寓在大銃巷一十一號

分售藥處一在大街一在英實得力廿五號

上好各色藥發售

亞丹尼葛蚋披露

英一千九百一十四年二月廿四號

仁番底拿粉

啟者特字通知 仁番底拿粉(Infantina)此物一如可代替乳者服此粉能發生人身之血肉筋骨其實卽時消化能供材生長之食料及極能補血此乃代替牛乳之第一佳品食後腹中不覺酸味及不生風能治瀉痢之疾及食不消化之疾不必另服他藥而食此粉十分利便其味又甚佳 諸君服欲此粉請觀此粉罐外所貼仿單及圖便悉此佈

大英一千九百一十二年十月十四號

德國神農大藥房謹啟

美奥施甸粉

啟者特字通知 美奥施甸粉(Bioctin)十分適口此物係用牛乳及雞卵所製服之甚易消化其法和以雞子黃十四仙係照醫生夏嘞圖君及亞運非君之定制而成雞子黃乃係補益腦髓骨髓等最要之品及治勞傷之物是以美奥施甸粉乃係老人與童穉必需之物若食此粉可用 沸水 冷水 牛乳 茶 加九 鳳呷和勻 大人每日三次每次用此粉兩茶匙 童穉用一茶匙 倘君欲悉詳情請閱樽外仿單及試服便知其功用此佈

大英一千九百一十二年十月十四號 德國神農大藥房謹啟

要聞一

郭面闢最近之貪墨傳

▲王案中之兩屬員（一）郭則沄 王治馨在順天府任內所用秘書一為潘玉桂一為郭則沄均係由警廳隨任者此次王被肅政史嚴參奉總統令拿交步軍統領看管聞潘為最有關係之人現已在提署一同看押惟郭已任參政院僉事且與此案無甚事故故未一同歸案（二）史伯泉 史為王治馨之盟弟王前任奉天及協巡營任內史均身充闆首至王歷授府尹時伊為庶務科長外間謂史為王之家人實屬不確

▲緝捕中之兩知事 順天府府尹沈金鑑前以被劾知事劉其勳田載厚避案潛逃請明令通緝歸案訊辦一節特呈總統其文略謂竊府尹陳請內務部糾劾劉不職知事劉其勳等一案六月八日奉大總統申令劉其勳岳魁田載厚等情節較重所有案內扶串作奸人犯著該府尹拿交法庭懲治等因奉此府尹當飭宛二縣及各該縣接任知事將各該案內扶串作奸人犯拿交法庭懲辦嗣據各該縣知事陸續將案內應拿各犯拿解來府又據已撤昌平縣知事岳魁自行赴宛平縣投案當由府尹 併送交京師地方檢察廳核辦去後茲准該廳函稱查此案劉其勳田載厚岳魁所犯之罪不相關聯應分為三案辦理除三案中要人犯除岳魁自行投案外其劉其勳田載厚兩名驗犯得贓之罪現均在逃該兩犯未經到案對於其餘扶串作奸人犯將無從証明應請呈明大總統通令各省巡按使一體嚴緝解案訊辦等因查劉其勳原籍山東海陽縣現住北京東城汪家胡同田載厚原籍山東費縣難保不潛回原籍或匿跡他省除仍由府尹飭屬緝拿歸案訊辦外應請大總統明發命令著由步軍統領京師警察廳並各省巡按使飭所屬一體嚴緝務獲歸案訊辦以肅法紀所有請令通緝緣由理合具文呈乞鈞鑒訓示施行等情當於七月三日奉批示謂劉其勳等案情較重前經申令拿交法庭懲辦該府尹既糾劾在先何以不加防範致其潛逃殊屬疏忽除明令通緝外仍應督飭該府尹飭屬嚴緝歸案訊辦毋任漏網此批

湘省又獲黨人 ▲湘省前次拿獲之黨人業經先後處決近日又由都督府調查員探悉東門內衛湘賦館屬有楊禮堂一名隨即會同東區警察前往查拿楊已外出即在行李內獲出飄布兩條遂將同寓之陶漢雲彭子卿羅保林周華彬等四人帶府訊究旋於是日傍晚由警察探伺楊自外歸亦被拿獲送由警廳解府究辦又都督府派查會同北區巡警往小瀛井米吉旅館拿獲王某張某兩人亦係關於黨人之案又尚德街同福旅館屬有米文標一名長沙人曾充四十九標排長近為某黨人所供出謂與該黨頗有關係昨由都督府派查會同東區警察前往拿獲僅獲出排長委任狀一張此外並無他項證據又調查某在瀏陽門正街破獲機關一處拿獲首要米秉甚等三名並獲布及危險物多件隨即解府交軍法課訊辦又前次破獲之革命黨供出湘江楊茶館館主周鳳生為該黨偽財政司時周已遠颺遂將其父周子成拿案旋由街隣保釋日昨又有人供周鳳生係該黨之重要人物湯督又飭將周子成拿案監押限十日內將其子交案否則不准保釋又長江上游督隊總司令部稽查處近日在岳陽駐地抽獲黨人龍入為草蛋生等及嫌疑犯多名帶處審訊據龍入為供稱同黨甚多其北路首領為殷之輔殷之住處距岳城約近百里當即派兵會同知事公署小隊前往逮捕殷已聞風逃逸遂將其祖父及其妻宗帶案令限交又岳城南門外東亞旅館屬客甚多日前由稽查處在該旅館拿獲嚴名帶案訊究當由曾司令飭令知事公署會同警察將該旅館封閉以清亂源

若論緞波打酒 諸君必須購用全狗標者若無此標即非波打正庄之品此庄乃天下頂上之烏蜜酒據醫員謂此等烏蜜於人身體最屬相宜也

ROBERT PORTER & C° LTD

BULL DOG GUINNESS

ALWAYS IN PRIME CONDITION

全狗標

英一千九百十四年七月廿九號

牙直里有限公司謹啓

SUNLIGHT SOAP.

山咪番鹼（即梳文）保足十分全美清潔如或有人能將此山咪番鹼化驗得出內有攙雜等物等弊者即送銀一千磅決不食言此白

一千九百一十三年四月二號

英國山咪厘啤兄弟有限公司謹啓

THE BORNEO COMPANY.

啟者特字通知 諸君勿使君之屋宇被白蟻蝕及其自腐則須用柔尼來適（Todelite）此物可以保守木料若 諸君已有樹乳園者當將樹乳剛後解用此柔尼來適而勿用烏油如是則此樹可保免被白蟻及他種之敗壞樹乳樹之皮若能用此柔尼來適漆之可以速于再發而 諸君採購柔尼來適必須認明勿慎購假物此物可赴新嘉坡多及柔拿與公司慕娘公司 吉隆坡購辦夏巴 麻六甲勃蘭打士公司便能採購此

佈

一千九百一十二年正月二十號

慕娘公司謹啟

電車有限公司告白

啟者本公司特此通知 諸君知悉各處電車來往各段道路之時刻列下

第一段由丁律起至石叻門止 頭幫車每晨六点半由丁律開行 六点半由石叻門開行 尾幫車每夜十点五十分由丁律開行 十点五十四分由石叻門開行 以上之路每六分鐘有車一輛來往 每夜十一点半尾幫之車由石叻門開往電車公司經過惹勿里芝律及勿爺士沙律

第二段由丹戎巴葛起至牙籠止 頭幫車每晨六点四十四分由牙籠開行 六点四十八分由丹戎巴葛開行 尾幫車每夜十点四十四分由牙籠開行 十點三十二分由丹戎巴葛開行 以上之路每八分鐘有車一乘來往 每夜十一點一十六分鐘尾幫之車由牙籠開往電車公司經過勝灣拿實得力及實龍岡律各搭客乘坐此車欲往丹戎巴葛者可到勝灣拿實得力下車另搭他車便得前往勝灣拿實得力之電車每夜十一點半鐘開行

第三段由丹戎巴葛起至勝灣拿實得力止 頭幫車每晨六點半鐘由丹戎巴葛開行 六點鐘由勝灣拿實得力開行 尾幫車每夜十一點五十六分由丹戎巴葛開行 十一點三十一分由勝灣拿實得力開行 以上之路每三分鐘有夜 一輛來往 每夜十二點尾幫之車由丹戎巴葛前往電車公司經過惹勿里芝律及勿爺士沙律

第 段由禮佛酒館起至巴耶里峇止 頭幫車每晨七點鐘由禮佛酒館開行 六點二十四分由巴耶里峇開行 尾幫車每夜 點二十八分由禮佛酒館開行 十一點零四分由巴耶里峇開行 以上之路每八分鐘有車一乘來往直至夜九点零四分爲止已經此時則每十五分鐘有車一乘來往禮拜六日及禮拜日此路之車每八分鐘有車一乘來往直至十一点零四分止 此夜車由禮佛酒館開赴勝灣拿實得力乃十点四十四分 十一点 十一点一十六分 十一点二十四分 尾幫車每夜十一点二十四分由勝灣拿實得力前往電車公司 諸君購買車票祇能用在該路特此佈 聞

一千九百一十二年六月廿九號

電車有限公司謹啟

金雞鐵樹補功藥酒

Serravallo's Tonic
(BARK AND IRON WINE)

藥酒妙品 本者此藥酒由德國皇家大醫生專心博考知
有金雞鐵樹產自德國得如桂格探之其補養配從神益氣靈
之釀造而成皆爭買經呈送英國奧國
法國奧國俄國及天下諸大邦執刊由
各國皇家入醫士三百餘名考驗獎勵
請手醫共三百餘張純係稱贊此酒之功
崇治男女氣弱血虧精神困倦筋骨疲
痛不思飲食胃口呆滯頭暈眼花心跳
忧惕不寐腎虧失調小便淋濁如缴
此等症及寒熱冷積症以及婦科月經失
調或鶴膝腹痛人病愈後欠補有疾無
探疾皆可酌量而飲人吃飯補益人飲之
能費縮肥體汞無疾病相發本局與創
爲經三十餘歲歷來不惜資本盡心與辦
藥水藥油藥酒丹膏丸散屢經試驗頗
肥德君醫生保赤仔心無論內外科奇難
症請爲診視藥到回春貧者不邀杀
藥食俯免謝儀倘有患疾新到本藥房
登治自益此佈

西一千九百十年十月廿九號
新嘉坡十廠街德國神農大藥房謹啓

精製花磚告白

啟者特字通知包工人及居家
諸君如欲得價廉兩料美以鋪地
下則必須購買淡申尼磚此磚製
成兩式分爲有花無花 諸君欲
知價値款式等情請到蘇宜律門
牌九十四號本公司之磚廠或到
末基門牌三號鑑寫字樓詳查便
悉此佈
英一千九百十三年九月廿四號
淡申尼拖閼製磚公司謹啟

The Asiatic Petroleum Co. (Straits Settlements), Ltd.

皇冕標　日出標　燈標　龍標　十字標　魚標

啟者特字通知本公司所售第一嘜名上品土油 燈油
蠟燭及第一嘜名燉申油 諸君有欲採購者請赴
下列之店號均有寄沽
禧勿里芝律門牌二百四十六
號振益興
奕芝律門牌三百零三號怡興
沙九廊律門牌二十三號振光
奕芝律門牌三十號恒豐成
兩旁所印之圖乃係本公司商標此佈
英一千九百一十二年十二月十二號
衣沙直土油有限公司謹啟

N. D. L.

鄰里芝米逸仕勿萊尚之德國輪船公司告白
啟者本公司最快捷之輪船每兩禮拜開行一次由勿廠
闢往威蔘兼泊羅打兩 安邑 織玷敦 兒不勞打
兒惹華 尼股 (相連啤酒館 尼股 卜力山打)
勃尉 蘇彝士河 檳甸 高淇澤 檳榔嶼 新嘉坡
香港 青島 長崎 神戶 大坂等處兩回井出輪
船前往新金山非洲及往紐約亦經過歐洲口岸又出輪船
前往歐洲經過印度或與國至于遊歷天下之輪船價值
極廉各船能到新嘉坡之日期列下 一千九百一十二
年 實玷末月廿八號尼芬牙輪船 厘多末月十二號
卑衣花尼力輪船 厘多末月廿大號約輪船 怠與末
月九號勃速鳩士鬍里士輪船 怠民末月廿三號晏喜
輪船 利心末月七號基里衣士輪船 利心末月廿一
號勃遜鳩士匯威輪船 一千九百一十三年 然花里
月四號發囉輪船 然花里月十八號勿厭圖輪船 哭嗜
各輪船由新嘉坡回歐之日期列下 一千九百一十二
年 實玷末月廿三號勃遜鳩士匯威輪船 厘多末月
七號發囉輪船 厘多末月廿一號武厭圖輪船 怠乜末
月四號尼芬牙輪船 怠民末月十八號卑衣花尼力輪
船 利心末月二號約輪船 利心末月十六號勃遜鳩
士鬍里士輪船 利心末月三十號晏喜輪船 一千九
百一十三年 然花里月十三號基里衣士輪船 以上
各船均已設立無綫電齊船由歐洲來者停泊青島不泊
長崎遊客之艙位乃頭等 値五金磅十金磅二十金磅
者此在天下各國通用本公司可以收受此佈
英一千九百一十二年九月十九號
新嘉坡代理人明嗎也有限公司謹啟

此標牛乳曾供大英君主五印度大皇帝飲品及曾
承供英國海軍衙門兵部衙門印度事務大臣衙門應用

"Nestle and Anglo-Swiss Condensed Milk Company (London)
Singapore, Penang, Kua a Lumpor, Bangkok"

MILKMAID MILK.

特字通知女人標牛乳天下銷流至大

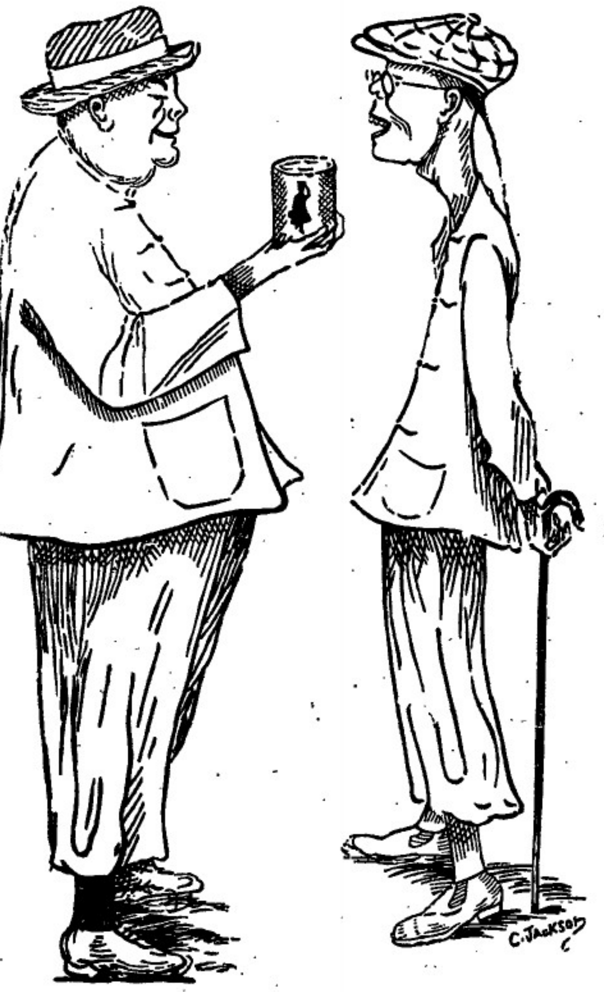

以上之圖乃是身體強壯之人向身體衰弱之人說明曾得許協有力壯
令身體强壯慕爾因爲于母當于幼時常將淡淸之女人標牛乳供予飲
料而至今仍飲此標之牛乳當于出外遊歷時常攜女人標之濃縮牛乳
名曰原質之女人標牛乳因爲千知若飲此標牛乳所免患病飲水則生
病此乃飲好之乳及其乳皮並非濃稠及無味之牛乳而又不摻雜料
倘若有諸君 欲得強壯一如上圖所繪強壯之人而不作衰弱之人則
必常飲女人標之牛乳 此牛乳天下所揚均有銷售而且四州府及本
坡國家均當取此標牛乳以供醫院等處之用
英一千九百一十年七月三十一號
二

本坡初八日各貨內籠行情

貨名	行情	價
[illegible]	賣出	六十九元六角
柔佛烏椒	無賣出	
什碎烏椒	出價	十八元
實勝越白椒	出價	三十三元半
浮羅勝越白椒	無賣出	
山口洋	又	
三發	又	
勿里洞	又	
文島	又	
暹內	無賣出	
叻甘蜜	出價	六元四角
麻六甲	無賣出	
實勝越	無賣出	
一號末棟	出價	八元七角
壓一號	又	八元
爪亞一號	又	九元七角半
●碩莪粉		
叻一號	無賣出	
二號	無賣出	
下等冬粉	又	
實勝越一號	又	
二號	無賣出	
坤甸	又	
暹若	又	
納閩	又	
●安汶坡丁香	出價	三十八元
●安汶坡荖花	又	八十八元
少荖花	又	一百零五
●荖季貝		
舜紫八十粒	出價	二十四元
舜紫白一粒	又	二十三元
在売	無賣出	
●巴東甘文燈	出價	四十元　五十元
●白港甘文燈	又	二十元　二十五元
●樹乳		
巴劳一號		一百零五元
巴劳二號		一百元
紅乳一號		三百元
紅乳二號		二百五十元
白乳一號		九十元
白乳二號		七十元
●軟士蘇一號	無賣出	
●軟又二號	又	
●軟又三號	又	
●軟又四號	又	
●軟挨第一	又	
實勝越日落洞	賣出	五元六角半
坤甸日落洞	無賣出	
巨港日落洞	又	
納閩日落洞	又	
●暹羅紫梗	出價	二十一元
●暹羅水牛皮二號	無賣出	
●碩莪粒		
麻六甲上中碩莪粉	賣出	六元
麻六甲中碩莪粒	又	四元九角
麻六甲上小碩莪粒	又	五元二角半
麻六甲小	又	四元九角半
上幼丕	又	五元
麻六甲幼丕	又	四元四角半
檳城中碩莪粒	又	四元二角半
檳城小碩莪粒	又	四元一角半
來味運蒸丕	出價	三十四元
呇蘭蒸丕	又	二十八元
●呇蘭牛肉	賣出	十元零一
坤甸	又	九元四角半
加甫	又	九元七角五占
浮羅	又	九元六角七五
牛郎碓老　深水地	賣出	十元零四五
新仔底　深水地、	賣出	十元零四五
巴東	無賣出	
勿里洞	賣出	九元九角半
山口洋	又	九元八角半
仙那爾	又	十元零三五
浮羅株柔　菁丹鳳舞鰭	無賣出	
吉蘭丹	賣出	九元四角五占
什碎	又	
扮葛坡	無賣出	
●籐　浮羅勝越	賣出	十元零二五
高抵巴加蘇丹	又	十五元
高抵巴加	又	十五元五角
武寮	賣出	五元零五
泗久荔壢　高底粗籐	又	八元二角
泗久荔壢　巴西粗籐	賣出	六元二角半
巴西巴加	賣出	十二元七角半
巨港白籐	賣出	八元一角二五
巨港紅籐	無賣出	
勿郎眼	賣出	十二元七角半
勿羅巴加	賣出	十三元二角
高抵耶合	又	十三元
閩浙烏辰　舞自	無賣出	
閩浙烏辰　三柏	賣出	十三元二角半
悲寔敦　寔牙	賣出	十二元八角
坤甸　實牙武老	無賣出	
實勝越粗籐	無賣出	
●魚鰾長	又	
●魚鰾圓	又	
●龜葛土油	又	
日鰾	無賣出	
大鑛每箱		
振成新花一號大白米		二百十六元
振成二號		二百零五元
萬成紅八卦白米		二百十元
廣合盛青龍白米		二百十元
錦德盛紅雙鐘米		一百九十元
萬成昌青三星米		一百九十元
隆興利青雙喜米		一百八十元
乾利青蛤白米		一百五十七元
隆興利雙喜白米		一百八十元
嵩記號金瓜		一百八十元
萬成昌青印白米		一百六十九元
德利一號新白米		一百八十二元
萬豐大船一號		一百八十八元
悟昌南占白米		一百六十元
乾利成紅發米		一百七十元
金利成烏斧米		一百五十二元
明德盛青竹米		一百七十元
仲光白米		一百五十五元
南粒白米		一百六十元

即日行情

貨名	行情	價
舊煙七一箱		一千二百二十五元
暹土一箱		一千一百五十元
錫	賣出	六十五元八角二五
什碎烏椒	出價	十六元七角半
實勝越白椒	又	三十元零七五
叻甘蜜	又	六元二角
實勝越碩莪粉	賣出	三元三角二五
	又	三元二角七五
	又	三元二角二五
叻碩莪粉	賣出	三元二角七五
	又	三元二角五占
	又	三元一角二五
納閩碩莪粉	賣出	三元一角七五
麻莊	又	三元二角二五

甲寅年六月初九日新嘉坡叻報館刊

各埠輪船入口

船名		起程	到期	代理
巴丹年	輪船	由暹羅起程	約初一日到	叻嗎也洋行
金生	輪船	由香港起程	約初一日到	[illegible]洋行
福興	輪船	由丁加奴起程	約初十日到	金福和
白蠟	輪船	由大白蠟起程	約初十日到	實得力洋行
萬波興	輪船	由善丹起程	約初十日到	善丹公司
打劳	輪船	由吉蘭家	約初十日到	莫實得洋行
雙安	輪船	由[illegible]起程	約十一日到	仲和公司
波瀾	輪船	由暹羅起程	約十一日到	陳生利
萬保源	輪船	由檳城起程	約十一日到	協榮茂
法國正旗	郵船	由高務起程	約十一日到	法國公司
		安南　香港　上海　日本		
萬昌興	輪船	由吉丹起程	約十一日到	順美
司馬師	輪船	由仙那爾起程	約十一日到	明嗎也洋行
保安	輪船	由勿里洞起程	約十一日到	永萬馨
慈申	輪船	由[illegible]啟程	約十一日到	棉不必洋行
		往香港　上海		
南生	輪船	由加吉打起程	約十二日到	莫實得洋行
		往香港　上海		日本
亞尤知也	輪船	由亞沙漢啟程	約十二日到	叻嗎也洋行
欲休荷嗎老	輪船	由香港起程	約十二日到	巴智申洋行
斯斯	輪船	由棉蘭起程	約十二日到	棉不必洋行

甲寅年六月初九日叻報館刊　滙票行情

項目	條件	價
足金	每號碼	六十四元八角
金葉	每兩	八元六角二占
印度盾	一百元兌	一百七十四盾二五
爪亞盾	一百元兌	一百四十盾
匯香港	銀行現銀票一百元銀行貼出	二十四元
	即日掛牌一百元伸	廿三元七五
匯廈門	銀行現銀票一百元銀行貼出	二十三元八七五
	即日掛牌一百元伸	二十三元七五
匯安南	銀行現銀票一百元減	十九元八七五
	即日掛牌一百元伸	十[illegible]元二五
匯汕頭	銀行現銀票一百元伸	六十六元五
	商人三十日期票	六十六元二五
匯小呂宋	銀行現銀票一百元伸	一百十七元
	商人三十日期票	一百十五元
匯加勝巴	銀行現銀票一百元伸	一百四十三盾
	商人三十日期票	一百四十一盾
匯泗里末	銀行現銀票一百元減	一百四十一盾
	商人三十日期票	一百四十三盾
匯三寶壟	銀行現銀票一百元伸	一百四十二盾七五
	商人三十日期票	一百四十盾七五
匯望加錫	銀行現銀票一百元伸	一百四十盾
	商人三十日期票	一百四十二盾
匯仲光	銀行現銀票一百元伸	一百七十六盾
	商人三十日期票	一百七十四盾
加里吉打	銀行現銀票一百元伸	百七十六盾三七五
	商人三十日期票	百七十四盾三七五
匯上海	銀行現銀票一百元伸	九十九兩一二五
	即日掛牌一百元伸	九十九兩

輪船開行

埠名	船名	日期	時刻	代理
甲牙默劳	關興輪船	初十日	上午八點	明嗎也洋行
嵳加踢	文亞老干那低	初十日	又	又
浮羅武閣	吉林輪船	初十日	上午九點	金福和
浮羅峇淡			又	
舜咯	元明輪船	初十日	上午九點	元發棧
網咯	大同輪船	初十日	上午十一點	萬成順
占卑	新加冠輪船	初十日	午十一點	遞且弟兄士
吉除港口	荷嗎必里	初十日	十一點	南洋代理
峇眼鎮			又	
丁加奴	吉連輪船	初十日	午十一點	實得力洋行
吉冷丹				又
棉蘭	寶豐輪船	初十日	午十一點	明嗎也洋行
英德宜利	振華船	初十日	午十一點	茂興號
淡咪蘭	英得宜		又	又
米里	仙那爾輪船	初十日	午十一點	明嗎也洋行
納閩	亞庇	仙那爾	三點	
麻六甲	福順生輪船	初十日	午十點	順德公司
蔴坡			又	
文島	嗎叻時輪船	初十日	十一點	福盛號
巨港			又	又
峇株巴轄	順美輪船	初十日	午十一點	和發號
彭亨港口	吉礮輪船	初十日	午十一點	莫實得洋行
石叻馬宜	孖嶼			
留加麗	福裕輪船	初十日	午十一點	金福和
網巴	峇眼			
香港	勿力輪船	初十日	午八點	常記號
日本	日昇輪船	初十日	下午一點	莫實得洋行
浮羅峇淡	上海			又
浮羅武閣	福慶輪船	初十日	下午四點	金福和
吉里汶			又	又
加巴擺	福綱輪船	初十日	下午四點	福和
三巴擺	福榮源輪船	十二日	下午一點	協榮茂
泗水	井里汶		又	又
[illegible]	茂源保輪船	十四日	下午一點	協榮茂
加勝巴	仲強輪船	十四日	下午四點	協榮茂
井里汶	三巴擺		又	又

N. Y. K.

尼般柔淘佳郵輪船公司有船啟行廣告

啟者特字通知本公司運貨之輪船乃是兩禮拜開行一次有船由日本前往架爾吉打埠寄泊香港　新嘉坡　檳城　仲光等埠當回輪時兼　上海　錫蘭丸　定于西本年裕米月十號開赴　香港　日本　博多丸　定于西本年裕米月廿四號開赴　香港、日本　神奈川丸　定于西本年裕米月十號開赴　檳城　仲光　架爾吉打　河內丸　定于西本年裕米月十八號開赴　檳城　仲光　架爾吉打　加拿華　峇督定于西本年裕米月四號開赴　檳城　仲光　架爾吉打　加華芝　峇督定于西　年裕米月十八號開赴　加華板城　仲光　架爾吉打　峇督定于西　月　號開赴　香港　上海　日本　日本定于西　月　號開赴　香港　上海　諸君欲知詳細情請到本公司面詢便悉此佈

一千九百十二年七月十一號

代理人巴智申有限公司謹啟

請示船期　○敬啟者本館之輪船按日登載出入口各輪船行期[illegible]自輪船之公司行號[illegible]之先期佈告諸人周知以[illegible]不[illegible]為[illegible]之事運本館事情緊逐一[illegible]或[illegible]與　諸君[illegible]自[illegible]之行就如[illegible]出口之[illegible]自定期務先新[illegible]示知[illegible]以[illegible]附[illegible]可[illegible]知自無後至之[illegible]不[illegible]之[illegible]　諸君之[illegible]從[illegible]　諸會送來之[illegible]新[illegible]日一[illegible]以前[illegible]一[illegible]本館[illegible]字[illegible]下日[illegible]出[illegible]佈

本館謹啟

SOLE AGENTS,

JOHN LITTLE AND COMPANY, LIMITED.

然里 司廣告

本號之威士忌酒銷場甚廣每月沽出一十餘箱其價每
罇申九元稅餉另算此項酒在叻沽賣已有廿五年之久
至今依然暢行不已并無能標之酒可如此酒之價廉味
高者　諸君試沽飲之便知此酒之佳有非等閒可及也

英一千九百一十四年五月廿一號

然里直公司謹啟

烈文頂上鮮牛乳發售廣告

啟者烈文孫牛乳房處坐落距坡三英里之實籠岡律該理事人特字通知　諸君知悉他近日由印度回坡帶來上等供乳之牛兩頭所取此牛之乳係由本號東人自行管理如此可以担保烈文所出之乳乃係上品之乳　諸君有欲購買者上午由五點鐘起至十點鐘止下午由三點鐘起至六點鐘止向下列代理人處購取可也此佈

吉寧實得力門牌二十八號泰和成公司
奕芝律門牌六十四號振華興公司
烏節律門牌六十二號豐恒公司
距坡三英里實籠岡律烈文孫牛乳房處

大英一千九百十三年二月十號

烈文孫牛乳房處理事人衣爾牙得爭謹啟

山得爾彌地

此山得爾彌地藥丸為治五淋二濁最見神效之藥蓋如照法服之無論久新經重痛而且腫只須兩日痛除腫退濁止淋通再服五天一共七日定可除根保無復發故泰西各國諸醫無不謂之濁淋聖藥中國通商各口一總藥房亦無不樂為代售以愈沉痾惟　賜顧者須知此藥惟法國彌地一家所製方秘不傳名馳天下故於每丸藥上有印㊞記者庶非假冒至其服法初服每點鐘一丸至兩晝夜盡若不間斷為不淋通濁止腫退痛除如是每天再服四丸至滿七日定可除根永不復發但於服藥之日必須蓆養毋使勞動忌食性熱之物更忌房事

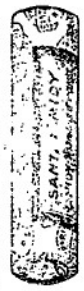

Cheong Chee Hoon.
勒連實得力門牌七號容Y　全權經售人鍾志昆
7-A Prince Street.

英一千九百一三年四月十八號

要聞二

新頒布之都統府官制 ▲都統府官制已於七月九日由第九十三號教令公布▲錄如下 第一條左列地方各設都統一人 熱河 綏遠 察哈爾 第二條都統統轄所部軍隊管理該管區域內軍政民事務 第三條熱河都統管轄熱河道及卓索圖盟昭烏達盟 第四條綏遠都統管轄綏遠道及烏蘭察布盟伊克昭盟 第五條察哈爾都統管轄興和道錫林郭勒盟及察哈爾左翼四旗察哈爾右翼四旗各旗牧廠達里岡崖商都各牧廠地方 第六條都統統率所部軍隊之整旅計畫並該軍區內徵兵及調遣事務 第七條都統於所部軍隊有督飭訓練維持軍紀之責 第八條都統於軍政事務承大總統之命受陸軍部之監督 第九條都統於軍事之計畫及命令承大總統之命受參謀本部之監督 第十條都統管轄所屬區域內民政各官及巡防警備等隊並受政府之特別委任監督財政及司法行政暨其他特別官署之行政事務 第十一條都統於所轄道尹之命令或處分認為違背法令妨害公益或侵越權限時得停止或撤銷之 第十二條都統於管轄區域內有維持地方安寧之責遇有特別事變或經所轄道尹之詳請認為必要時得使用兵力 因前項情事使用兵力時應即呈報大總統並通報陸軍部及參謀本部 第十三條都統於所轄地方官吏認為應付懲戒者呈報大總統請付懲戒並咨陳內務部 第十四條都統於所轄地方官吏認為應給獎勵者呈報大總統請給獎勵並咨陳內務部 第十五條各道所屬各縣知事由都統呈請大總統任免並咨陳內務部 第十六條都統監督所屬特別官署各依該官制之規定及該主管部之委任行之 第十七條都統府置書記官三人承都統之命掌機要事務 第十八條都統府置參謀長一人輔助都統參贊軍務 第十九條都統府置參謀二人承長官之命輔助參謀長分任軍事之計畫 第二十條都統府置副官二人承長官之命管理宣達事務 第二十一條都統府設軍務處置處長一人以參謀長兼之承都統之命掌軍務處事務 第二十二條都統府設總務處置處長一人以書記官一人兼之承都統之命掌總務處事務 第二十三條都統得委任軍官並自辟掾屬佐理軍務處及總務處事務其職掌員額由都統自定之仍呈報大總統並分別咨陳陸軍部或內務部敘等註冊 第二十四條都統府之經費另定之 第二十五條本官制自公布日施行

程德全上大總統平政院司法部電 ▲北京大總統平政院司法部鈞鑒頃趨德閣交閱上大總統並院部呈稟稿件均係眞獨具名控稱因財政有糾手段曾且參以各方消息昭事向追故顯獨負實任等語此案係前全職務內之事蒞懸照原稟本無偏重為無諉卸趨德閣一人之理合敬電陳明所有趨德閣呈稟德全共同負責惟念前項押借各款均係接收留守過渡時所用上年奉命免官尚蒙大總統有裁兵節餉為人所難之諭今事過境遷皆系陳述同首憮然臨死已興臨電主臣程德全叩蒸

工部局告白 ○特此通知本坡居民知悉茲本工部局已詳請督憲將一千九百一十三年局識第八章第一百三十七款之律舉行本局有權可在碩莪鄰碩莪實得力等處暨各屋後割出地段作為小巷又本坡國家督理員已定於西曆几月十七號禮拜一日十點鐘在議政局國家寫字樓內與工部局員及爾人等有阻止開此巷者之陳訴並於所定圖式無論何時均可到本工部局機器師寫字樓內取閱併此佈聞

大英一千九百十四年七月廿四號

新嘉坡工部局司理人彼兀覲士承命謹啟

此乃著名之白馬標麥實枇酒已行銷百餘年之久諸君須知此酒收藏之久及其氣味香美可不必購買他種但買此酒飲之可也

威士基酒

英一千九百一十四年七月廿九號

牙直里有限公司謹啟

諸君若行路一日則腳腫甚痛及甚苦此等危險係因腳腫致能疲疾伏擊 諸君詳閱下列緊[illegible]力勸君之言 予染腳腫症已歷兩年之久醫生及各項藥品治之不愈當時予已延坐上醫生四位調治矣勸予用[illegible]烈無多敦奧連打嗎嗲 不久便獲全愈

烈多敦奧連打嗎嗲 乃最速愈之藥及治外症之第一良藥有如傷損 腳風等症 此藥每樽一盧哔 各處藥店均有出售

西一千九百一十二年九月九號 卜一 啟

倘若 諸君為感風寒而染心胸之病速取 鬱兀烈卑巴氏九藥）藥水一滴服之立愈此藥水十分靈驗各處藥房及雜貨店均有發售每樽價銀八角

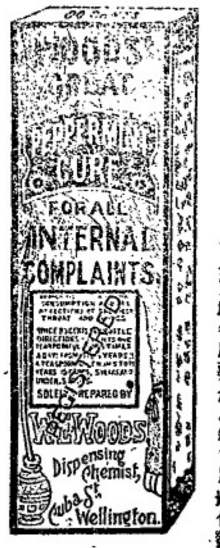

英一千九百一十三年十月九號 啟

British India Steam

Navigation Coy. Ltd,

AFCAR LINE.

英國印度輪船有限公司告白

敬者本公司之輪船卸鴨家全隊輪船常川由架剌吉打開赴日本經過檳城新嘉坡香港上海等埠茲將各輪船名子及其墩數列下 日本六千客一十三墩 加底連鴨家二千七百墩 尼呂華勝五千三百七十八墩 多里勝六千六百七十九墩 柔衣鼎鴨加四千六百墩 鼎呂敦鴨家輪船定於西曆來月十八號開赴檳城 架里吉打 架剌吉打加耶輪船定于西曆來月廿五號開赴 檳城 香港 日本 柔衣里 多里勝輪船定于西曆來月十號開赴 香港 日本 多里勝輪船定於西曆來月廿九號開往 香港 上海 鴨家輪船定于西曆來月十四號開赴香港 日本 各輪船中設有醫生回並船最好之一等及二等客位 由架剌吉打起至香港止 諸君欲知詳細者請到本行詢問便悉此佈

英一千九百一十二年六月廿九號

代理人義利洋行謹啟

敬者特字通知本公司乃是代理輪船 保險 煤炭 各項生理索路生理等茲將代理之各輪船開列

及參勝輪船有限公司乃美國及滿洲鐵路之輪船每月開行一次

美國 中國 滿洲 日本 小呂宋 實得力

多孖基甲佳梳乃是奧連打輪船公司常川 香港 中國 日本 檀香山 串佛蘭士高 又每月開往南美洲兩次

威士丹太平洋鐵路并與衣奧兀蘭衣鐵路聯合

又本公司可由本坡發售通遊天下各國之船單此單經過 中國 日本 美國前往歐洲回來之時經過蘇彝士河 本公司常有新金山及印度之煤炭發售此佈

英一千九百十二年八月七號 麥加里士打公司謹啟

極品鮮牛乳發售廣告

雪車標生牛乳㕔家醫院已用之數年因為管理人只已知驗明此標乃是上等純淨可信 伏望諸君勿以價賤勿購下等之物 諸君尚未試用此標牛乳時 以為亦與他標無異倘旨一飲便知此標牛乳實居他種之上望諸君試用

不攙糊質而止式稠濃之牛乳及生牛乳此標牛乳在檳城由尾蘭嗎直里公司發沽在新嘉坡林傑公司麻六甲單心茅咸有限公司發售此佈

大英一千九百一十二年三月十四號

專權販售人耶嚕華及子有限公司謹啟

CLYSMA

CIGARETTES

(EGYPTIAN)

英國施里嗇烟枝公司 此施里嗇之烟枝乃埃及所製每枝之頭用草包裹亦有不用草者

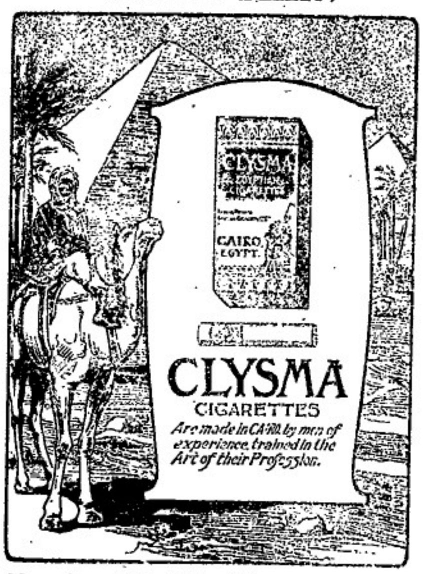

計每罐五十枝共無草頭者每罐價銀五角半有草頭者每罐價銀七角此等烟枝凡寶號紙烟各家均有出售特此佈告

英一千九百一十四年三月廿八號

英美烟枝有限公司謹啟

PACKED IN TINS

OF 50's

Obtainable of all Tobacconists' Stores

明嗎也有限公司

BEHN, MEYER

& Co Limited Singapore

Sole Agent for

法國頂上蜂窠標岳闊池酒

敬啟者玆本公司由法國督辦頂上萬岳池酒來叻
發售其酒潤香濃郁味厚異常飲之誠可令人長血
酒壯筋骨悅顏色妙美味無窮今市上所有萬岳池
氣無有能其出右者蓋補佐經中之妙品也此酒向
係本公司一家獨出於一別家出售諸君光顧請認
明蜂窠標頭爲記並細辨香味方不致誤價甚相宜
倘有訛偽之辦者祈早移玉惠臨購買是幸
一千九百零八年正月一號明嗎也洋行謹啟

BECK'S KEY-BEER

is the

Favourite Drink

of all

CHINESE!

啟者玆本行由歐洲辦到上等蜜酒來叻發
售其酒甚佳玆將標頭印出諸君光顧請
細認免致有誤近聞有無恥之徒假冒本
行鎖匙標蜜酒出沽希圖魚目混珠故此
恨今本行再行核定於酒樽木椇內加一新
鎖匙形以示分別倘諸君有知何人假冒
請到本行報明即謝花紅二百五十元往訊
定即能給發斷不食言此酒不能販往
加務已三寶櫃其餘能此里末加鄰
鄉嶼日里等處均能販運此佈

三品酒發售

啟者本行督辦歐洲馳名三品汁酒來叻發售其
酒係白頭式發售有年沽飲諸君莫不稱其香
美奈近有無恥之徒假冒本庄三品酒款式以圖
魚目混珠情殊可恨嗣後諸君欲買本行白頭
三品酒者請細認本號招牌之內有小紙包頭註
明新嘉坡總明嗎也公司者始真若無此字
樣即係假冒請爲細認特此佈告
一千九百十一年正月一號明嗎也洋行謹啟

"HOUSE OF LORDS"
OLD SCOTCH WHISKY

AS SUPPLIED TO
MEMBERS OF THE HOUSE OF LORDS

Genuine only with the signature!

J.G. GOWIE & Co., GLASGOW, *SCOTLAND.*

此標之酒乃是大英國士葛蘭省最上品及最舊之威基士哥

著名鐵櫃發售

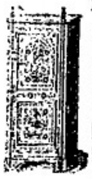

客思營生之道所最要者鈔惜歎尚其火則消御外然本必有以善藏始無意外此鐵行鐵櫃所以爲諸翁之所共實也啟者本行所沽之既夥久已馳名於東方一備而於叻坡甜名尤著至本行沽買此等鐵櫃已有三十年之久其製甚堅固保能且磐火且其能匙具妙斷非占賦等所能開計其櫃全身均用鐵製或並無其以木料且諸櫃自前並今均爲一式堅閘並無有至今之分至於各門大小不一劣價値則一自元至四百元而用之者司保其不礙焚燒即過意外火災要亦無所毀壞以本行之鐵櫃實爲叻坡諸商所不購而本行經年華亦殊辭茲特爲之錦綸沽許自思顧者祈即玉臨選購爲盼

啟者本行向由英國督辦各種酒來叻發售久已遐邇馳名玆復由英新辦到頭等士斗雲字英之狗頭標爲實酒有叻應沽此

此酒香美異常不而飲之可口且能培發精神調和血氣常飲令人不生疾痾誠酒國中上品也諸君光顧應細看以上所列之狗頭標既不致誤且價甚相宜倘諸君有欲沽飲者請至本行取用可也此佈
明嗎也洋行謹啟
西一千九百十三年正月一號

F. WOLFF & SOHN-KARLSRUHE.

明嗎也有限公司告白

敬者特字通知孖嘉德國之加呂士呂地方之嚇呂及宜公司所造各種香水開列

士丹宜香水乃是上品香水其味與本坡所製士丹宜物料相同而士丹宜共有二三款一乃士力宜香水一乃士丹宜片一乃士丹宜響水

尼鼠亞拿香水乃是上品及甚屬奇味之香水此香水在于各婦人均稱爲上品之物

山打尾兒尾香水乃是本公司所製其味實屬上品奇香

以上各種香分發探大罇小罇各款在于本坡各處均有發售　諸君水辦幸勿誤購假貨爲要此佈
一千九百一十年正月十三號　啟
新嘉坡代理人明嗎也有限公司謹啟

閩粵

老翁之無辜 △東關外平海路前林村林端廿全家崇奉天主教因該教之規例須離夫別子長女祺治前嫁前塘村唐某爲妻不願出嫁只願奉教與前塘村觸鬨遂起釁隙陰曆五月十九日因田岑口角斧起械鬭連日斜鬭搦搦不絕株及南店仔村一老翁在田栽地瓜不知被何人開鎗斃命兩造不肯承認至今此事尚未了局云

衛道團 △六號領守使署另有教育會中人當街演說破迷信及衛生一切奠勸下愚之聽此亦司空見慣不足異也異在特製一白緞四方長旗用紅緞製布道團三字使人之聽而知爲教會人布道

收埋隊 △日前衛警察區各處收買死鼠猶是促人以鼠來售近則僱工挑担上入街收埋死鼠每隊數担自散入手執四方旗亦書收埋死鼠均着警察衣日往來於城內各處焉

木警援捉女生 △教會曾某之妹及林某之女在該浸嶼女學堂肄業前日放假返鄉搭民船至草仔寮下時突來木警數人該警然夫繼則來一大隊蜂擁至船請何處好花枝請將官裏夫當時船中人大譁曾某在○破口即詈警兵亦惡罵相反後經人出爲說明始行退去事後林某及教會中人向官中交涉經斥一警長示戒然此皆前次捉土娼四名皆得利益食髓知味致此妄動耳

新任政務廳長之略歷 △新任政務廳長王家儉安徽人本前清奉天知縣與許巡按使係兩世通誼且爲鄉角知交故此次適逢改組之便因即薦任今職且聞王廳長此次蒞曾經某總長特保免考知事分發者云

財產與生命比較 △此次潮中大水江口村有某甲夫婦兩人因屋內淡水留積不敢居住乘夜皇倉逃出復回憶家中尚儲有洋銀一元火早夫婦回家覆取不料瓦屋崩頹兩人俱被壓斃又江口村某乙起蓋新屋因風雨變作泥匠停工某乙恐牆壁爲風雨所飄搖自行升高蓋瓦亦受牆倒壓斃良可哀哉

潮州府稅何得低折入元 △潮州商務分會昨有電致財政廳看累謂府稅收入從前係以大洋庫平上兌嗣因廣紙通用時稅改收廣紙惟現在廣紙已失通用效力而中央鈔未頒到自應照章繳納大元或以紙幣照九一折算惟潮中嚴總辦忽行佈告以大元作六錢七分五計以等因商等受虧甚大迫得電請迅飭嚴總辦照章征收以洽商情潮州商務分會叩

通濟兵艦在滬爆炸情形 △通濟兵艦在滬爆炸一事粵中練習生死去者多黃埔海軍學校連日電致該艦詢問詳情昨得復電謂本艦船奉大長令由津來滬擬十三號赴粵不料十二號晚十二時五分鐘藥庫火藥三箱因熱度焚發爆開智練官船登時死十九人傷十八人俱屬練生翌日因傷致死者六人共死廿五人其餘送滬醫院調治等語黃埔智練艦隊姚司令官接電後即日到省入謁都督及海軍大長磋商撫恤之法查該艦練生係黃埔海軍學校第十五期畢業送往通濟練智今現查確已死者有嚴久俊鏞鴻周耀海向瑞流林存衍諸名其餘未據來電聲明無從知悉龍將軍李大長以此次喪失粵省海事人材甚多此批青年均屬可惜云

飭巡按使注重教育 △飭巡按使對于教育仍持積極進行主義昨經通飭各縣知事及學務專員須認眞整頓學務中有本巡按使下車伊始首端持重教育爲國民智識發達之源不可須臾以緩當此邑學窮廢幾有不植將落之憂植之之道誰肩其任等語觀此吾粵學務尚有振興之日云

英國巡艦何故駛入西江 △探聞海中李大長昨據報有英國巡洋艦五艘突然由口經行駛赴西江分紮各處要隘等因即經將軍巡按使及李大長分飭幹員迅赴西江勿投查報並密偵該各艦舉動若何駐紮地點現在何處共艦兵數約有若干速查詳報一面分電中央請示緣由及辦法云

廿肅被擄匪蹂躪來粵請賑 △巡按使署昨准廿肅巡按使張廣建來電大裂以此次白匪竄擾隴南共陷十餘縣所過之處蹂躪不堪今干戈雖息而流亡載道無以爲生亟應設法撫綏以消隱患惟甘省財源久涸且災區太廣需款尤多除已電懇大總統飭發賑款外尙望各省大發慈悲拯茲焚溺或飭下僚屬慨解義金或廣勸紳商籌資集賑粵電代懇伏候惠音云

嚴防亂黨回國擾惑 △北京會議軍事處昨准駐美公使電稱以亂黨今春營失敗後潛匿外洋散在大小呂宋暨檳榔嶼等處秘密結社討籌餉商入會自命政府現逐出境後現又潛往檀香港等處請通電各省一體防範等因該處准此刻已密電粵省當道嚴飭軍警防範云

查明鄉樂抗抽滋事情形 △巡按使電廣州龍上將軍鑒江門送新會縣知事沙捐分局王委員鄉督長陳委員佔實據稱樂鄉農民代表王國安等電稱鍾文初等包承沙捐背章加抽勒補舊歲水災失收捐項難成公憤誤毁鍾文初等屋并誤傷寫照譚星象一名冤維持賑恤分別糾免又據鍾洋庭等電稱八號王國安等抗抽田畝貫料匪拆屋搶劫萬毁譚星象區上澤傷斃數各等情并准上將軍蒸電飭營縣查明分別彈壓懲恤仰該營縣遵照妥速查明該鄉民糾衆毁屋究係何人唆擺縱使鍾文初等背章加抽沙捐並非無可援撫之事何得聚衆滋生事此風斷不可長鍾文初等包捐辦理不善激成事端亦難辭咎亟應澈查分別懲究該處沙田有無被災情形亦即切實查明詳覆核辦函筠巡按使元印

阮李兩司長擬回京候用 △公署改組後內務司長阮毓崧教育司長李翰芬均已遵令交卸靜候後命現聞阮李兩司長以便春既無相當位置擬于月內辭職北上覲見總統聽候中央任用云

知事奉行公事不得延擱 △巡按使現將政務實力整頓更以各縣知事前此對于本署所令飭之公文奉行每爲賴緩現當政務刷新之秋公事往來尤宜敏捷昨特通飭各屬縣以後緊要公事行到後務于即日奉行呈覆平常公事于五日內奉行呈覆至逾定呈覆期限之公文亦須于期內呈覆不得逾期延擱致誤政務云

槍斃犯兵二名 △將軍府佈告云爲宣佈事現據赤溪縣知事呈解犯兵陳八一名到府經飭軍審訊并激查明確該犯身充警備游擊隊兵士膽敢持械離營夥劫得贓未便稍稍縱致應按軍法立予槍决以肅軍紀而昭炯戒此佈

又將軍府佈告云爲宣佈事現據軍隊拿解犯兵吳乾一名到府經飭知審訊并激查明確該犯兵係綠林匪首投誠後挾槍私逃賊性不改應即按照軍法槍决以昭炯戒此佈

警廳游擊隊緝偵竊匪 △西關警廳現因堤岸一帶搶劫之風日盛警察亦幾無法制止大爲行旅之害故特每日酌撥警察游擊隊喬扮民裝前往該處梳巡籍輔警察之不逮而維治安查此例實行後成績頗有可觀如能再爲推廣則誠善矣至此項游擊隊有直接逮捕犯人之特權但皆懷有出稽憑証當出巡時約以三四人爲一隊服裝則各爲其便云

城基崩塌交通不便 △西關長庚里口西城基塌下一幅至狹及爲雙橋其昌店同時傾塌一事已誌昨報頃聞十二日長庚里口仍爲磚坭塞塞斷絕交通里內居民因來往不便現特稟請警廳迅派苦工犯徒前往清理俾利交通云

佛山水退復漲 △佛山水漲淹浸兼旬近始漸次乾退十五日水將落盡忽於十六日午後陰雲四布大雨傾盆半地水深尺餘白馬灘前河流勢又加緊想非天公遺善大赦晴光水滾必再有加漲云

一若好儉之人即須購用此等爲闔池酒因其味既佳美價復相宜

二若平常人家則購飲此酒甚爲適用因酒味既醇價復不貴蓋此乃最相宜之品也

三如係富人則必需最上等之各力爲的池酒故具如購此莊之酒飲之

牙ㄙ里有限公司謹啟

英一千九百十四年七月廿九號

麵線

啟者特字通知此麵線及線粉乃是上等之物向來未有如此精緻其味甚香及純粹最上　諸君有欲身體康健者須食此麵線及長粉爲製凡各覓貨碼頭之大商行店皆有出沽

英一千九百一十三年二月廿五號

香晶者香水之原料也採百花之精英加百種之精製而成香晶其香氣之馥入比前者而獨擅芬桂而尤佳熱爛歸香久不散沾濡衣袂香遠益清若夫風動珠簾則時飄扇馥入眉宇亦遍惹芳芬非獨合乎衛生以辟穢中之不潔行人樂爲之趨風駐足領略此香晶之特品矣本品出世以來淑女縉人爭購用亦不知凡幾尙祈賓客光顧試用便知此品高尙令與眾不同也

英一千九百一十四年五月六號

總批發處日本大阪東京服部樟腦本舖

代售處小坡大馬路門牌四百六十四號日本賣藥有限公司

新式土油爐出賣廣告

New Perfection
WICK BLUE FLAME
Oil Cook-stove

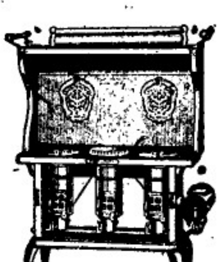

啟者特字通知本公司製有新式風爐此爐無煙乃味氣爐係用土油燃燒製成五種式樣乃係一心二心三心四心此乃特別製造其法極善本公司謹繪有玉照於下列出沽之行號茲者便悉其詳

烏節律　柔連佛哈格花尾渣公司

茂直里彿實得力西哥及康多公司

英一千九百一十三年十一月廿二號

民館架貝費妻妻貢麥賚燕京五月榴如火昆明湖與波光沱想見游人鼓棹來新篇細柳都舒釋風光無恙玉欄堂德宗所居紫燕黃鸝相對翔可有惆悵啼帝子夢魂飛向白雲鄉十大亭住妃嬪處煎香徑暖泥塵恐落珠鈿在勤來游女淺紅衫鬟雲拂鬢花如海荆敢小園寓心貢西后親書躇趣榜爾日嬪嬙不易窺獻今游俠輩哈仰佛香閣在玉山頭佛燈祇照一人遊而今萬衆大歡喜不獨天子能無愁石坊上有仁宗題十全五福誰能齊已見斕斑上苔色摩挲著手風凄凄聞道園中足導飾白頭舊監襤褸衣隨人指點微太息更數從前全盛時寄語游人莫嘆嗟大卜歸藏誰能家阿𡚱一炬變焦土銅雀台傾飛暮鴉煌煌民國多勳令保全名勝行西政故宮不任禾黍生苑便詩人坐愁詠笑于四庋客春明未得蟠雲階下行何日手持二銀餅芒鞋一日遍縱橫

吉屋招稅　○敬啟者敝在叻傳立實得力門牌一十四號厝一間係老翁宮口萬山樓舊址如有合意欲租者祈移玉到小坡奕芝律門牌一百七十二號敝號內面商可也

甲寅年榴月廿四日　金成春告白

朱有蘭名茶廣告

本號親自督製包種名茶實美味香甚合衛生且取價克己刻己陸續運到　諸商賜顧　祈即惠臨茲將各種名茶臚列於後

二兩一百六十四包庇嘿包種茶　二兩庄一百六十包鳳嘍保針茶

一百斤散庄項舊清遠茶　四兩一百六十包項舊清遠茶

八兩庄一百六十包六安茶骨　八兩一百包項舊清遠茶

民國三年元月六日　朱有蘭謹啟

何蘭乃英國所製之白蜜酒天下銷行甚暢　諸君有尚未經試飲者祈早購之方知此酒之妙他人不能有此英國美酒復有此等廉價買出者倘能試飲一次以後即常欲用之矣

英一千九百十四年七月廿九號

牙直里有限公司謹啓

風火牙痛最為難忍痛甚者坐立不安日不能食夜不能眠身體發熱頭昏腦暈若服德國拜耳大藥廠阿司匹靈藥餅其痛即止身體舒暢諸症悉退

購者須向各大藥房認明拜耳大藥廠十字縱橫商標每瓶二十枚每枚重八格林謹防假冒

英一千九百十四年正月九號

德國拜耳大藥廠啟

環球著名

Doan's Pills

背痛腰痠淋濁水腫風濕皆腎乏力有以致之

內腎虛弱為害及於全身若不醫理勢必釀成不治之症兜安氏醫生研究有素秘製保腎丸專治腎虛經驗已久信服者衆多凡有腎虛所致各症無不藥到病除好在是丸功專內腎膀胱不礙脾胃性既和平味復甘香治補兼行洵腎弱之良藥欲起沉疴而享高壽者曷請試之方知言之不謬也

上海兜安氏西藥公司

各埠大藥房均有出售每瓶洋壹元式角每打洋拾式元

西一千九百十三年八月廿二號

兜安氏秘製保腎丸

京省

紀第十九次約法會議

●七月四日約法會議午後二時開第十九次會議到者四十六人議長孫毓筠主席秘書報告文件畢主席聲明本會議議員凡應行改選而改選之員未經報到者其原選議員仍應來會出席以免人數不足妨碍議事進行衆無異議主席以立法院組織法及議員選舉法大綱案請審查長李盛鐸說明李乃委托鄧鎔代爲報告謂原案議員額數爲三百名本審查會改爲二百人以上三百人以下者因以人口爲標準則三百人未免尚少今既以人才爲標準則不能定一確數且有二百餘人亦不爲少原案、選有選舉評議會復有複選評議會又有資格審定會機關未免重複前日開審查會僉謂宜删其一而政府委員謂如必删去其一、祗資格審定會故即删去至成立期限原擬預定恐原案旣明言之恐滋國民誤會故加催促進行一語請諸君討論云云報告畢首由黎淵言資格審定會不可刪除因選舉評議會祇評議選舉人而被選人之資格無審定之機關恐滋流弊朱文劭謂選舉評議會並未指明專評議選舉人即被選人亦可評議而初選既有初選評議會複選又有複選評議會故可不再設資格審定會王揖唐謂朱君所言皆有理由選舉人被選人各有名冊而政府提出之原案兩種人名冊均有評議會之明文則資格審定會自無須設立旋由孫議長將原案照一讀通過王揖唐之言無異於是黎淵乃取消其說後由王印川等討論片時孫議長遂宣告討論終止指定陳國祥王揖唐朱文劭程樹德顧鰲五人爲起草員二時三十五分遂散會

二次大借欵之進行近狀

●最近交涉之兩方態度財政部周總長得五國銀團報告後即與徐國務卿協商應如何辦理當時尚無一定主張後得駐外財政員陳錦濤氏來電謂按現時歐洲財界情形尚知非以幣制借欵爲名義斷難期得良好結果云云於是政府始有承認五國銀行團之主張情形并聞日昨下午五點徐相國假席外交部迎賓館欵待銀行團代表據云此事確與借欵事宜大有關係又聞兩行團所以不允八百萬磅之短期內外債償還借欵者蓋以爲一允此項借欵則將來儘有行攻、實不足之際均得隨時與外商訂立短期借欵以濟燃眉冉者嗣後一及期滿應償之時且仍照舊例ㄑ免向五國銀行團又須交涉償債借欵矣如此則後患將無窮極因而銀行團乃決計不承諾此項借欵與幣制借欵分爲兩項云

●銀團代表之個人意見　銀團代表某對於續借欵問題之個人意見據其對人云本國資本團不願幣制借欵根本之改變而周財政總長所說改革幣制之調查未到完全以故先償還短期內外債後改革幣制之事亦屬不得已之事實現駐京代表與中國政府意思疏通無有隔膜而中國政府與本國資本團不免有猜心抱疑之處若兩者堅執主張無所讓步雖不至全然交涉之破壞然難測其契約何日可以成立云云

杭報亦反對統捐

●浙省於七月一號實行統捐勸業當此百業凋敝之際遽增路貨實化無力故杭嘉湖各屬匯紹與金華嚴州等處商民對於是項新章已迭次電請官廳俯賜邀免均未蒙允准正深憂懼乃實行之期忽焉已屆杭嘉湖各縣各業商民大形惶急聞已將困苦情形及貨難加負各緣由紛陳杭總商會要求代達當道以維商業由該會次第據情詳官廳去又聞總商會定本九號下午二時開會研究一次併徵有幾種困難爲體恤商民爲計擬爲詳細代陳未知屆邀按張巡長能代詳部懇請修改否也

新嘉坡廣益銀行攤欵分派通告

爲通告事本收盤人現經議決就廣益銀行所欠本收盤人承認之債欵派選第一次攤欵二成幷議定在新嘉坡吉寧實得力門牌二十六號該銀行辦事所內分派仰各債主照以下開列時間親携本收盤人承認欠欵背色紙據前到該處照領爲要

一債主凡執有由一號起至五百號止之單據者須於一千九百一十四年烏兀即八月肆號拜二提單到該處領銀

一債主凡執有由五百零一號起至一千號止之單據者務於一千九百一十四年烏兀即八月伍號拜三提單到該處領銀

一債主凡執有由一千零一號起至一千五百號止之單據者務於一千九百一十四年烏兀即八月陸號拜四提單到該處領銀

一債主凡執有一千五百零一號以上之單據者務於一千九百一十四年烏兀即八月柒號拜五提單到該處領銀

各債主如不依照前條開明之時間呈號前往取銀者須於一千九百一十四年烏兀即八月拾號拜一或十號以後提單前到領取

廣益銀行辦事所於烏兀即八月肆號起至柒號止每日上午十點鐘起至下午一點鐘止再由下午二點鐘起至四點鐘止開門派還攤欵特此通告

英一千九百一十四年七月廿七號
民國三年七月廿七號　新嘉坡廣益銀行收盤人啟

此酒乃正庄各力萬蘭池酒乃天下著名之品諸君採買幸祈細辨

英一千九百十四年七月廿九號

牙直里有限公司謹啓

MEDICAL HALL

新製專治淋病藥丸廣告

（第二）

肝那山藥丸乃專治各種淋病之新出良藥服即止痛收斂鐘久其效驗顯然其病即愈有病者請試服之當知此藥之利益爲何如也

西歷一千九百十年十月廿八號

發賣處新嘉坡德國神農大藥房啟

中國人自造西洋糖果餅乾雪糕汽水

新張廣告

擇期六月初六日開市

啓者本公司始創在美國小呂宋十有多載前四年分設枝行於香港中環大馬路舖面三間樓有九層招呼妥當眞不二價久有分售代理店在中國各通商口岸共十餘處公平交易童叟無欺中外官商歐西士女莫不嘖嘖稱羨本公司爲力挽利權外溢起見是以又開枝號於星洲自造各色西洋糖果餅乾類包西餅蜜餞中國鮮菓各種菓子香茶一切名產食品裝盒入罐送禮得宜日久不壞利便舟車終秦西衛生化驗確是有益衛生之妙品誠當今團體茶會文明結婚人情饋客家居外出實不可少之珍物也本公司特由美國辦來新式汽水巴一具價值數千金能製出數十種奇之汽水飲之確能生津止渴誠消暑解毒之仙露焉兼巧製花旗雪糕可用紙盆裝固能留十分鐘之久利便携去數十里電車路遠住家公館社會遊暑之地所用比他家所製者大有天淵之別也本公司最注意衛生舖張華麗十色五光身在其中如入廣寒宮裏加以無燈不電有扇皆風自來水任意沖凉紅綠烟隨君吸食總之事事如意樣樣稱心梯步蓮花窗吟明月正所謂空氣足可以免疾病食品潔而後精神舒暢泰西士女均皆體魄雄壯臉色嫩容思想致遠有一日千里之勢者無不是先由講究衛生之所得來也今我中國人志識日高文明亦進步留意於起居飲食者大不乏人是以本公司主人親自監造各種食品務求清潔而有益者以供諸君之所好爲盛惠然肯來不我遐棄自當掃徑以迎佳客也茲張伊始志在揚名由取市日起至十五日止共期十天凡買半元貨物以外送上自造洋糖果一樽包如多買者相當奉贈大帮批沽額外相宜特登告白伏冀

埀青舖在牛車水戲園街門牌第十三號開張

一本公司自辦各國馳名罐頭食品花旗菓子英國餅乾牛奶朱古律正呂宋烟巴西紙烟等發行零沽價甚公道

一承接入罐裝罐糖果餅乾蜜餞中國鮮菓各欵名產食品及各欵送禮等物

一凡本公司生意買賣收貨定皆須有本公司正式圖章給發及財庫人簽字作實至於本行出入揭借銀兩置業交易大事須有鄭茂爾康公盛二人親簽名及蓋有本公司正式圖章方能作効各伴賒借私手是問特此聲明以免後論

民國三年七月舊歷甲寅閏五月初十日
大英一千九百一十四年七月二號

星洲馬玉山糖果公司總理人馬玉山披露　啓

嗎悅代望即付利銀行告白

啟者本銀行創設有年茲將本行情形開列如左　本行批准共有本銀一百五十萬磅　收定本銀一百一十二萬五千磅　已收本銀五十六萬二千五百磅　發展銀欵共有四十六萬五十磅　本銀行總寫字樓在倫敦　凡諸仕商寄本銀行之欵以一年爲期者以四巴仙息算　六個月爲期者以三巴仙半算　三個月爲期者以三巴仙算來往額期數以二巴仙按日計　如凡諸本行應爲之生理本銀行均可承辦　如有欲知詳細者請來本銀行面議便安

大英一千九百零九年亦不見月十六號

嗎悅代理銀行叻總理人見卜士明謹啟

天喜堂馳名老婢調經丸

稟准商標用老婢圖爲記

老舖在香港中環琚街口

天喜堂商標

老婢調經丸

正舖在羊城西關光雅里

若非萬全安敢獨沽一味

此方得自京都某王府之老婢傳授故曰老婢調經丸

一治一二月胎動行經或肚痛
一治三四月胎動行經或肚痛
一治五六月胎動行經或肚痛
一治經色或黃或淡或黑或赤
一治經來或多或少或遲或早
一治一月經來數次多少不一
一治行經肚痛大便閉結
一治遲年閉、近月閉經
一治子宮虛冷多年未孕
一治數孕非孕企頭暗痛
一治經期前後腰骨痛
一治經期前後小肚痛
一治經期前後肚刺痛
一治血山崩血流不止
一治產後瘀血未清
一治白帶赤帶白淫

此丸專治婦科等症如孕婦姑媳室女婢女一切婦人皆可安心吞服不用戒口不日紀期有準者吞至三五服無不受孕百發百中切勿輕試冒他之藥每粒子之金丹也每服收回工料銀一元

各埠代理名列

京都驛局 市興照樓
漢口四官殿 三多軒
上海大馬路 老悅生
廈門鎮邦街 太乙號
汕頭鎮安街 忠安號
海口得勝沙 全記號
廣西梧州 五洲號
桂林十字街 五洲號
天津新竹林 興照樓
澳門木橋街 如意樓
佛山滑滿里 其芳堂
省城濠司前 春暉堂
雲南二酋街 實藝軒
石叻馬六街 周昌記
大吡叻
檳城大門樓 富生號
吉隆英庫街 煥利號

稟准商標別人不得冒效福建林馨春製

此丸在石叻專在馬交街周昌記門牌九號寄售此丸在石叻幷無分枝別店代沽

中華民國三年陰歷二月十九日　本堂主人謹啟

使譚浩明爲廣西龍州鎮守使此令
○又令任命馮玉祥爲陸軍第七師第十四旅旅長此令
○又令張巡加陸軍少將銜此令
○又令楊德滋加陸軍少將銜此令
（又令貴州巡按使戴戡呈請任命何麟書爲岐務廳廳長應准先行署理此令
○又令田產之制爲之於國是以歷代改革之始例將發契從新驗契以重田產之授受杜欺隱之萌滋略剛收入之激用佐公家之急法至善也自各省驗契開辦以來其經手官員奉行有法辦理迅速使庫帑可裕而民生不擾者均設各省先後呈報給獎在案惟地方官賢愚不一往往奉行未盡妥善甚或不遵定章因以爲利踏前此徵權恐習浮收勒措諸弊者亦難保其必無應責成各巡按使道尹周加考察不准稍滋弊端如查有浮收勒措者即嚴行參辦至劣衿土棍居端梗撓者亦應重懲總期輸將共勉而擾累無虞用副國家制授田產思恤元元之意此令
○又令茲修正外交部內務部財政部陸軍部海軍部司法部教育部農商部交通部官制公布之此令
○又令國務卿呈擬銓敘局局長張元奇詳請任命傅嶽棻爲參事應照准此令
○又令國務卿呈擬銓敘局局長張元奇詳請任命陳秉鈞陳滄孫史紀常公負丰應照准此令
（又令據兼署湖南巡按使湯薌銘呈稱知事辦理匪案異常出力照章請獎等語署道縣知事曾雲章暫留署任江華縣知事黎璞署寧遠縣知事張立德署嘉禾縣知事沈翁均給予四等嘉禾章以昭激勸此令
○又令陸軍總長段祺瑞呈請將張麟林丁超均授爲陸軍步兵上校黔關守署起鵬趙振江戴恒魁汪鴻珂均授爲陸軍步兵中校崇海孟兆鵬均加給陸軍步兵中校銜梁克明張翠崧張承發張領西穆德麟王樹棠鄭雲和均授爲陸軍步兵少校祖桐授爲陸軍騎兵少校王志仁戚銘吳恩承高樹棠均授爲陸軍砲兵少校應照准此令

本館專電

◉◉◉三十號巴城來專電云日來西藏之亂愈熾愈狂延曼之廣幾◉◉◉於遍境猶亂狀則將來結局將不易於收拾而該處參政司昨已◉◉◉電致巴城請撥軍俾得戡平斯亂矣至下午七點十分鐘又接續◉◉◉實曾爪哇報道已登巴督命令等可駭之事然則此信殆無◉◉◉虛妄矣來電又云昨有兵車一隊乃荷蘭剌華發所統并有圖來沙◉◉◉未亦統一小隊前往被困抨開其兩軍隊已被殺竊入殺害◉◉◉未知確否現該處參政司已將本處各三板船行封禁俾免爲竊入◉◉◉所用然聞該竊已將不能過港今竊所據之地距坤甸都會◉◉◉不過僅數里之遙又聞有亂兵一隊爲近于己於是日按隊進攻◉◉◉該處現有華人客籍者紛紛由坤甸來叻以闘避難而該處參政◉◉◉已再電致巴城求速裁酌添兵以防匪追至是日下午該處所有◉◉◉西人均已給予軍械俾得自防意外今坤甸全境已供洶勸人咸惴●●●惴惟恐彼土番等貧夜出而刦殺蓋此等行徑乃土番等之所慣爲●●●者也

本館譯電

歐洲大風雲電耗三續　○廿八號英京電云巴黎諸人士昨因反對戰事紛紛起而會議不意忽被警思會黨人所阻但此間閣幸由警部將其驅散○昨日下午俄京大局尙屬安靖由此觀之則英德所商之件或可望其有成又據德京傳出奧廷亦允受傍觀之國出而居間惟奧國各報則力請奧皇再出以嚴厲之手續惟意京報紙之公意則求意廷勿爲干涉是亦可見人之心意各有不同也○現悉英政府已將駐紮兒勿勞打海面之處所英本戰艦調回英倫避後又接倫敦報告砵闘海面所駐之兵艦廿九艘并鐵甲快艦四艘快艦九艘均已紛落煤斤及糧食等通宵不息約計該艦中所儲食物當可敷戰爭一拜之用風聞此等艦隊將來開往北海之某地者今英海軍部已發平常命令調遣諸艦而英皇亦已將其臨幸凡屬一事取銷是亦緣近日歐境風雲之故也○奧國業經宣佈與沙威亞開戰○倫敦太晤士報接其駐俄訪員電述俄皇現已啟程往斐里士加厘地方亦經命其軍隊一部份嚴裝候令而俄皇臨其內閣總理云吾儕前遇此等事件至今已閱七年有半想其時間亦已足矣其言如此殆有所爲而言深可味也○俄國現忽通知德國云若德國備兵則俄亦當預備等語今德國艦隊已紛紛調回本國皆命其在威廉夏民及幾亞呂取齊聽令目今德國國家所設之貯民銀行凡有付放存欵者相率前往起回故銀行中人異常忙碌云

南洋

學務發達之可喜　◉巴雙兩中華學校成立以來不過一年餘學生日見增多學務亦日見發達此次舉行學年試驗學生成績可觀者甚多各學董及學生父兄非常喜悅咸相資獎賞學生以示鼓勵聞於前日舉行休業式分給獎品并邀親會是日到會者不下百餘人先由校長宣佈開會理由並報告學生成績繼由各校員學董相繼演說訓勉學生後由學生嚴崇漢登台答辭許春景演說男女教育平等嚴中山演說國文國語之重要鄭心融比較中外學校之優劣曾華僑宜注重國文保存國粹均各娓娓動聽聞者咸鼓掌不已最後女學生代表李錢秀登台答辭女生鄭遇好言男女同受平等教育則女子之聰明材力實不下於男子女生葉加得言南洋宜振興女學爲女界大放光明其言詞柔婉動聽而國語亦頗純熟故在座之人莫不歡欣鼓掌而贊該校之成績甚佳也演說詞太多不能登載茲探得其成績最佳者登錄於下　第三年級學生成績　許春景嚴中山嚴崇漢鄭受桑鍾德才鄭心融葉高健鄭心廣　第二年級學生成績　葉雲炎葉高仕何振和女生譚瑞有女生李錢秀女生葉加得女生吳碧輝女生譚瑞金楊焜炳葉青龍　第一年級學生成績　賴宜受林清江女生吳好蓮女生葉玉雪女生得玉羅漢勒劉顯宗女生鄭金蓮黃金球劉耀宗

菲島之獨立議案　◉小呂宋函昨接華盛頓城消息本埠獨立議案業已呈交議院之前其修改之點此次所得消息未有載及茲將該議案條件錄下　第一欵所有關于土地森林礦產律例須得美總統認可始生效力　第二欵總督有吏調各辦公局所元首之權　第三欵亦冊數人得于各辦公局中佔部份之位置　第四欵總督有否認議案之權而得議會三份之表決則議會可將議案重覆通過如遇此等議案仍須候美總統定其可否云云至于本埠陪審員一條議案原文雖有列入惟被總統批駁即昨日總督所接該議案之附件此條亦未定實也

本坡

辦事通融　◉明日拜六及十二日拜一所有衙署銀行一律停公各情已登前報茲悉本坡闕員以廿禮拜日計之一連停公三天諸事必多積壓故特酌定通融之法於明日及十二日均開門辦事一點鐘之久由上午十點鐘起至十一點鐘止俾諸要件不至過於延擱云

有情人成爲眷屬　◉昨報强搶妓女之驟聞一則茲再探聞該獲人與小坡新街某妓院某妓已有嚙臂之盟是日特約其穿戴所有金飾借辭爲名乘間脫逃不意爲傭婦某氏所阻被差拘往捕房由總差略訊情由據獲人供稱願納欵該妓爲室該妓亦遂稱志欲從良懇該獲人爲彼脫籍等語總差着往護衛署報告聽候判斷於是獲人與妓同往護司案前各訴情由護司准如所請有情人遂得成爲眷屬矣

同種相殘　◉今日上午十點餘鐘新巴虱街有潮人二十餘名不知所因何事各持木石而鬥鬥勢甚爲洶湧如臨大敵適入某剪髮店輛毀該店大鏡一架後有巡差聞聲馳至各始獸散聞若輩均是同鄉連日相鬥不知有何仇恨又聞後由差執獲持木棒者二人以去今午由府過堂展期再訊云

挾有何仇　◉閩人方瑞蓀慶耕二人寓楊厝港律廿八號早二點鐘擄赴捕房報稱被同籍人五六名毆致重傷請飭差拘究云云嗣於翌日由廿九號二囗差借夥號巡差至忍美芝律拘獲方兆方稽方桂三人逮案今午由府過堂展來月六號再訊

作僞宜懲　◉潮人林坤寓加籠律前因僞造烟灰私售與人爲官膏局總差查悉率差前往拘控於案已誌前報今午府訊判罰銀五十元否則收禁一月

並非行搶　◉客人何德廿七號下午五點半鐘據赴捕房報稱在小坡電車路被同籍人何兆齡搶去銀三元二角喚差拘之逮案嗣由總差查悉實爲錢債細故以致衝突並非行搶今午府訊判將被告省釋

此米何來　◉閩人周顯今午侵晨兩點鐘肩托白米一包重四十斤值銀二元二角路經瑪交實得力三百二十七暗差以其形迹可疑詢以此米何來答以對卽拘之以物非其主逮案今午由府過堂展來月四號再訊着保一百元在外候質

竊米罰鍰　◉昨晚八點半鐘有輪船名巴都者由暹羅抵叻泊於丹戎巴葛碼頭載有白米甚多被閩人沈亞池沈瑞明二人竊去米兩包值銀一十五元爲該主所發呼差拘之逮案今午府訊畢判每人罰銀十元否則收禁兩星期

提防摸竊　◉潮人劉桃被控昨晚十點餘鐘在梧槽街邊摸竊同籍人林和與之銀一枚值銀六占內有一元紙幣一張另小洋八角由七百一十七號差拘送於案今午由府過堂展來月四號再訊

匯欵宣言

天禍吾粵迭降水災十府九州幾成澤國嗚呼大禹不復生斯民無噍類矣離無父母離無兄弟離無妻子離無朋友回首故鄉有不禁言淚下涕泗滂沱者乎同人等厠身僾界何德何能拯溺之有心愧賑災其無力亦知亞拳赤手號叫奚裨然而借徑大可醵資現身尤能說法取諸人以爲善或亦愚者千慮之一得也用是不揣冒昧聯合本埠及外埠僾界同人組織大集會戲於六月初三排演一夜計所得戲金總共四百六十六元八角六占運滙水伸港紙六百容八元二角九占已於六月初六日滙廣東總方便留醫院總理代滙交賑災公所分賑災區矣嗟嗟杯水車薪何濟於事然駝負千鈞螞駄一粒亦各盡其力之所能到而已謹登告白俾衆咸知此佈

中華民國三年陰曆六月初七日　星嘉坡僾界同人公啟　卅

憲示

大英欽命新嘉坡郵政使司　爲招人投票事照得本坡國家現欲招人入票承充工役爲此示仰商民人等一體知悉該等有欲承充者其票當于西一千九百一十四年烏几月十一號拜二即華六月二十日中午以前投交國家機器司寫字樓以憑選擇所欲招充之工役係再建造剌勿㑹那屋宇　如欲知其細情及觀圖式者每日由正午十二點鐘起至下午四點鐘止可赴營造司寫字樓向大才剛查詢便悉凡投票者其票外必須寫明投交國家機器司寫字樓承充該役字樣并向營造司寫字樓大才剛取討印便之票簡照式塡寫方能合用倘已取中其票令其担保一百元至於棄取之權任由國家裁奪各宜踴躍慎毋觀望特示

大英一千九百一十四年七月廿九號　示

退股聲明

茲者新嘉坡十八間前門牌四十九號名成號生理原係張義記張轎記張賢記等始創於己酉年間紊來夥內向無異議迨至於今夥內各執一想事於民國三年甲寅五月廿三日即英一千九百一十四年閏月十六號請到公親陳金財沈佳發張亞羅張來福張寶生儲位先生蒞臨將名成號生理全盤數目至及招牌舖底家私貨物等秉公核算清楚我張義記張轎記兩人計區如部內算存之欵即日當公親面前退股抽出而所得名成生理份額亦即日註銷嗣後名成號生理或盈或虧至及街前數目來往揭借滙對概皆是名成號張賢記之事與張義記張轎記退股人毫無干涉先此聲明免致後論此佈

甲寅年六月初五日　退股人　張義記　張轎記　告白　卅

廣告

鄙人林邦楨氏別字𨮁國原籍安溪世代業茶向有餘年細心研究精益求精自承祖父開創金泰易記字號年自親到產茶名山督辦正道名種不惜工本認眞選裝玉花四斗蓮八斗蓮及金花二斗蓮包種氣味醇厚飲之香底清香令人爽快洵係上品非尋常物料所比在埠寄託秦泰號代售價從公道中外馳名近有無恥之徒存心不良希圖漁利擬用低茶摹做欵色假冒金泰易記字號或假裝箱發或翻裝盜賣騙取財利不思貽誤他人幸光顧諸君歷年已久均能識辨眞僞特恐外埠新客要採本號包種不知其詳者或爲誤騙鄙人來叻巡視用尃報告請　光顧諸君認明原裝錦記細玩茶葉氣味庶不致受其假騙鄙人有厚幸焉

甲寅年閏五月廿一日

金泰易記主人林邦楨偕弟林時國賦國上言

PALLADIUM THEATRE

敬者梓字通知巴勝豁乃新設戲園坐落烏節律與東陵巴虱相對此園建設大半爲演影戲而成茲由然花里月廿二號拜四夜起每夜八點開門九點開演影戲茲有極好之劇本三四齣每夜影演以供　諸君快睹又已定舉不哇里月十八號拜三特演日戲以便童子來觀是日五點開演各號椅位童子均收半價本園所定規則乃是各種人在園內皆得平等之權利及所設椅位電火電扇等一如現在英京之大戲園又本園位價較之他家更廉價爲特　諸君勿吝小費而失此機會來觀現有之精奕戲園　諸君有欲先購入場券者請赴土庫街羅敏申公司隔鄰摩直里公司採購每日由十點起售至五點止夜在勿勝士嗎沙律許公司出售每日由下午五點起至又九點止茲將價值列左

官位六椅銀十元　官位每椅一元五角
頭號位收銀一元　二號位收銀六角
三號位銀二角半

英一千九百一十四年正月十五號　經理人力士多士謹啟